

**HOTĂRÂRE**  
**pentru modificarea și completarea Anexei la HCL nr.27/29.03.2012 privind reactualizarea**  
**domeniului privat al orașului Breaza**

Având în vedere expunerea de motive nr.2341/18.02.2013 formulată de dl. Costin Răzvan Bălășescu, Primarul orașului Breaza;

Ținând seama de :

- raportul de specialitate nr. 2342/18.02.2013 întocmit de reprezentantul Biroului agricol și cadastru;
- raportul Comisiei pentru prognoză...buget-finanțe, administrarea domeniului public și privat, comerț și servicii din cadrul Consiliului Local al orașului Breaza;
- avizul nr.2343/18.02.2013 al secretarului orașului Breaza;

În conformitate cu prevederile art.4 din Legea nr. 213/1998 privind bunurile proprietate publică, modificată și completată;

În temeiul disp.art. 36 alin. (2) lit. « c » și art. 115 alin. (1) lit. "b" coroborat cu art.45, alin. (3) din Legea 215/2001 privind administrația publică locală, republicată, modificată și completată;

**Consiliul Local al orașului Breaza adoptă prezenta hotărâre:**

**Art.I.(1)** Inventarul bunurilor care aparțin domeniului privat al orașului Breaza, Anexă la HCL nr.27/29.03.2012, se modifică și completează, după cum urmează:

1. Poziția nr. 129 se abrogă.
2. Poziția nr. 200 se modifică și completează și va avea următorul cuprins:

Nr. crt	Cod clasifi care	Cod invent ar	Denumirea bunului	Elemente de identificare (suprafata/ bucata)	Anul dobandirii sau dupa caz al dării in folosinta	Valoare de inventar	Situatia juridica	Observatii
200		1051	Clădire Gura Beliei și teren aferent Str. 30 Decembrie, nr.26	Supr. c=359,95 mp Supr. utilă = 296,57 mp Teren aferent- 1005 mp T12, P710-I	1985		Propr. privată cf. lucrări de cadastru 1985	În litigiu

(2) Imobilul se identifică prin Planul de situație și Relevul construcției care constituie Anexa 1 și 2 la prezenta hotărâre.

**Art.II.** Celelalte prevederi din HCL nr. 27/2012 și din Anexa la aceasta rămân nemodificate.

**Art.III.** Prezenta hotărâre va fi comunicată prin grija Serviciului Administrație Publică Locală, Prefecturii Prahova, Serviciului Financiar-Contabil si Biroului Agricol din cadrul Primăriei orașului Breaza pentru ducerea la îndeplinire.

Președinte de Ședință  
Consilier local,  
Gheorghe Barna

Breaza, 28 februarie 2013  
Nr.12

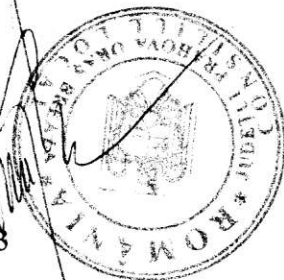

Contrasemnează:  
Secretar oraș,  
Elena Moldoveanu

DESEINAT PROIECTANT DOROBANTU	DATA IAN. 2013	SCALA 1:500	PROIECTANT DOROBANTU
MASURAT DOROBANTU	SCALA 1:500	PROIECTANT DOROBANTU	DATA IAN. 2013
S.C. BORO CRUI SRL BULEZEA C.I.F. 1318917		PLAN DE SITUATIE SI ELEVATIUNEA SI PROIECTAREA	
UR #1		UR #2	

ORDINUL ARHITECTILOR  
DIN ROMANIA  
4174  
Carolina  
DOROBANTU



PLAN DE INCADRARE IN  
ZONA  
SCALA 1:5000

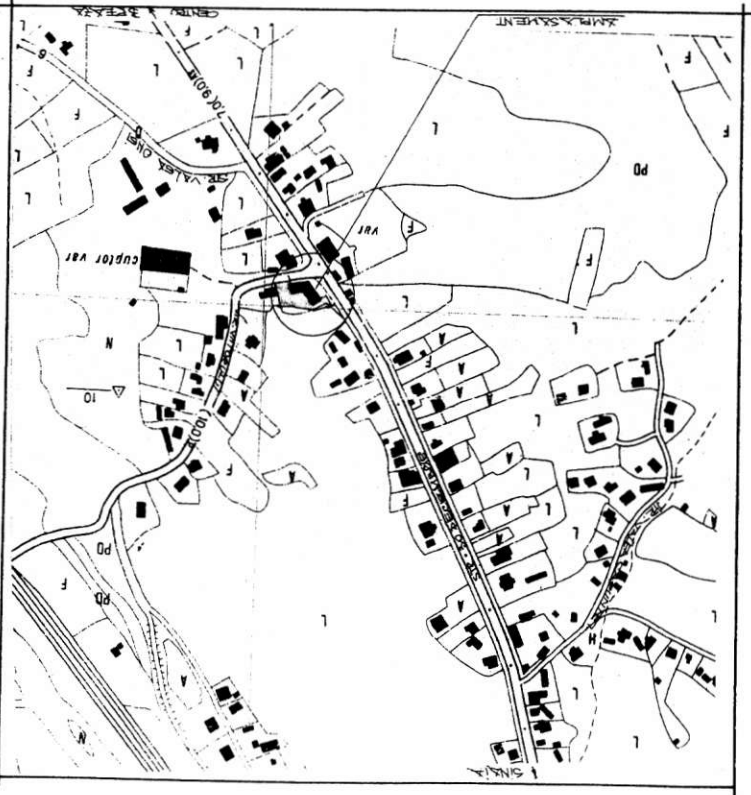

PLANUL LA  
H.C. NR. 12/2008

PLAN DE SITUATIE  
FOSTA SCOLA BELLA  
STR. 30 DECEMBRIE, UR. 26  
SUP. TEREN 1.005 MP  
SCALA 1:500

PROIECTANT  
CONSULTANT  
MOLDOVANU CRISTINA  
SCARLETA



PROIECTANT  
CONSULTANT  
MOLDOVANU CRISTINA  
SCARLETA

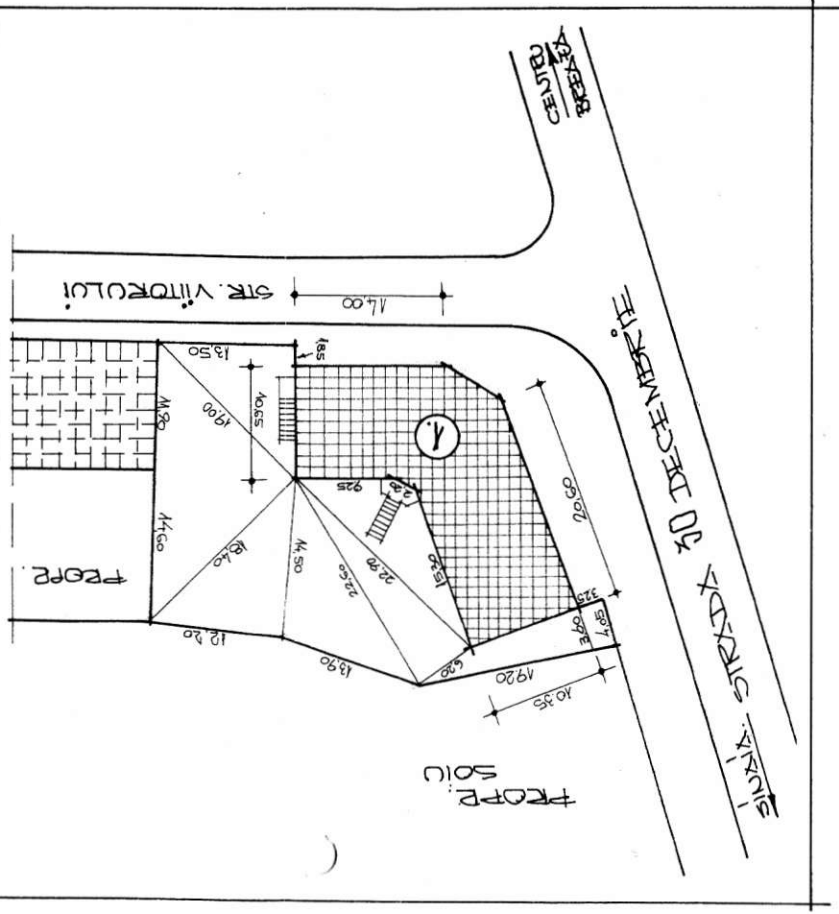

Amex 2 la  
HCL Nr. 12/28.02.2013

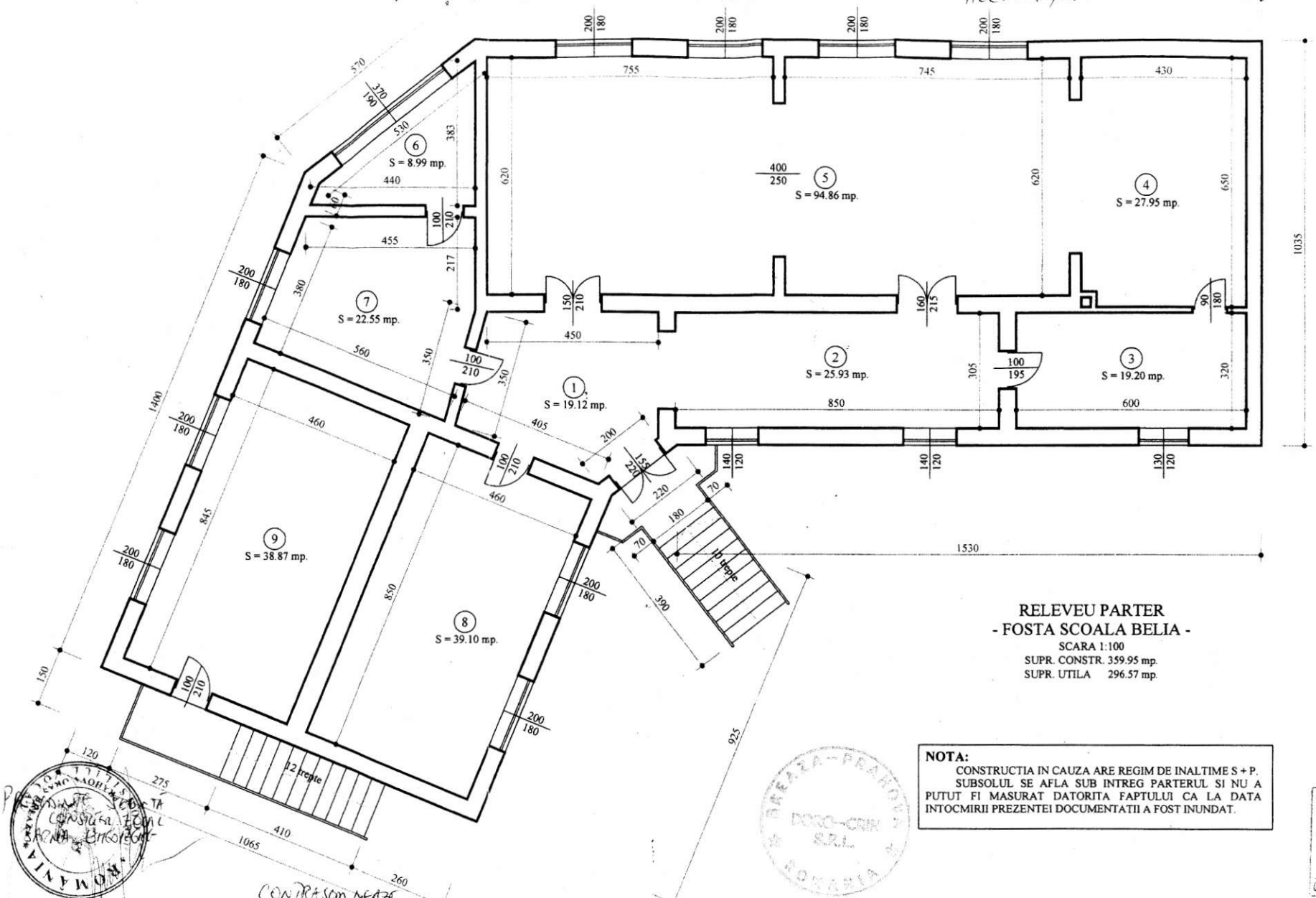

**RELEVU PARTER**  
**- FOSTA SCOALA BELIA -**  
 SCARA 1:100  
 SUPR. CONSTR. 359.95 mp.  
 SUPR. UTILA 296.57 mp.

**NOTA:**  
 CONSTRUCTIA IN CAUZA ARII REGIM DE INALTIME S + P.  
 SUBSOLUL SE AFLA SUB INTREG PARTERUL SI NU A  
 PUTUT FI MASURAT DATORITA FAPTULUI CA LA DATA  
 INTOCMIRII PREZENTEI DOCUMENTATII A FOST INUNDAT.



CONTRASOMENEA  
 SECRETAR ORAS  
 MOLDOVANU ELENA



ORDINUL ARHITECTILOR  
 DIN ROMANIA  
 4174  
**Carolina DOROBANTU**  
 Conducător arhitect cu drept de semnătură

S.C. "DORO-CRIN" SRL BREAZA CF 1318917			FOSTA SCOALA BELIA, BREAZA, STR. 30 DECEMBRIE, NR. 26		
MASURAT:	C.ARH. C. DOROBANTU	<i>J</i>	SCARA 1:50	RELEVU PARTER	NR. PROIECT 2
DESENAT:	C.ARH. C. DOROBANTU	<i>J</i>	DATA- IAN, 2013	BENEFICIAR - PRIMARIA BREAZA	NR. PLANSA 2