

Boran

HOTĂRÂRE

privind inventarierea unui imobil în domeniul privat al orașului Breaza

Având în vedere expunerea de motive nr.508/16.01.2014, formulată de dl. Răzvan Costin Bălășescu, Primarul orașului Breaza;

Ținând seama de :

- raportul de specialitate nr.509/16.01.2014, întocmit de reprezentanții Biroului agricol și cadastru din cadrul Primăriei orașului Breaza;
- raportul Comisiei pentru prognoză...buget finanțe, administrarea domeniului public și privat comerț și servicii din cadrul Consiliului Local al orașului Breaza;
- avizul nr.510/16.01.2014 al secretarului orașului Breaza;

În conformitate cu prevederile:

- art.4 din Legea nr.213/1998 privind proprietate publica si regimul juridic al acesteia, modificată și completată;
- art.121 alin.(1) și (2) din Legea 215/2001 privind administrația publică locală, republicată, modificată și completată;

În temeiul prevederilor art. 36 alin. (2) lit."c"și art. 115 alin. (1) lit. "b" coroborat cu art.45, alin. (3) din Legea 215/2001 privind administrația publică locală, republicată, modificată și completată;

Consiliul Local al orașului Breaza adoptă prezenta hotărâre

Art.1. (1)Aprobă inventarierea în domeniul privat al orașului Breaza a terenului în suprafață de 1553 mp, situat în Breaza, DNI, pct. Enescu după cum urmează:

Nr. crt	Cod clasificare	Cod inventar	Denumirea bunului	Elemente de identificare (suprafata/ bucata)	Anul dobandirii sau dupa caz al darii in folosinta	Valoare de inventar	Situatia juridica	Observatii
			Teren DNI, pct. Enescu	Supr=1553 mp T29, F832, extravilan	1987		Prop. privata a orașului Breaza	

(2)Imobilul este evidențiat în planul de amplasament și delimitare, anexa la prezenta hotărâre.

Art.2.Prezenta hotărâre va fi comunicată prin grija Serviciului Administrație Publică Locală, Prefecturii Prahova, Oficiului Agricol si de Cadastru, Serviciului financiar-contabil.

Președinte de sedință,
Consilier local,
Chițoi Ciprian



Contrasemnează,
Secretar oraș,
cons. juridic Goran Maria Cătălina

Breaza, 30 ianuarie 2014
Nr.12

Proiect nr. HCL 12/30.01.2014

PLAN DE AMPLASAMENT SI DELIMITARE A CORPULUI DE PROPRIETATE

SCARA 1/500

Adresa imobilului:

Oras Breaza, Pct DNI-Enescu T29 F832 extravilan, jud. Prahova

Proprietari:

- Primaria Breaza-Domeniu privat



DATELE DIN PREZENTA SCHITA
SUNT CELE REALE
(configuratie, dimensiuni, vecinatati)

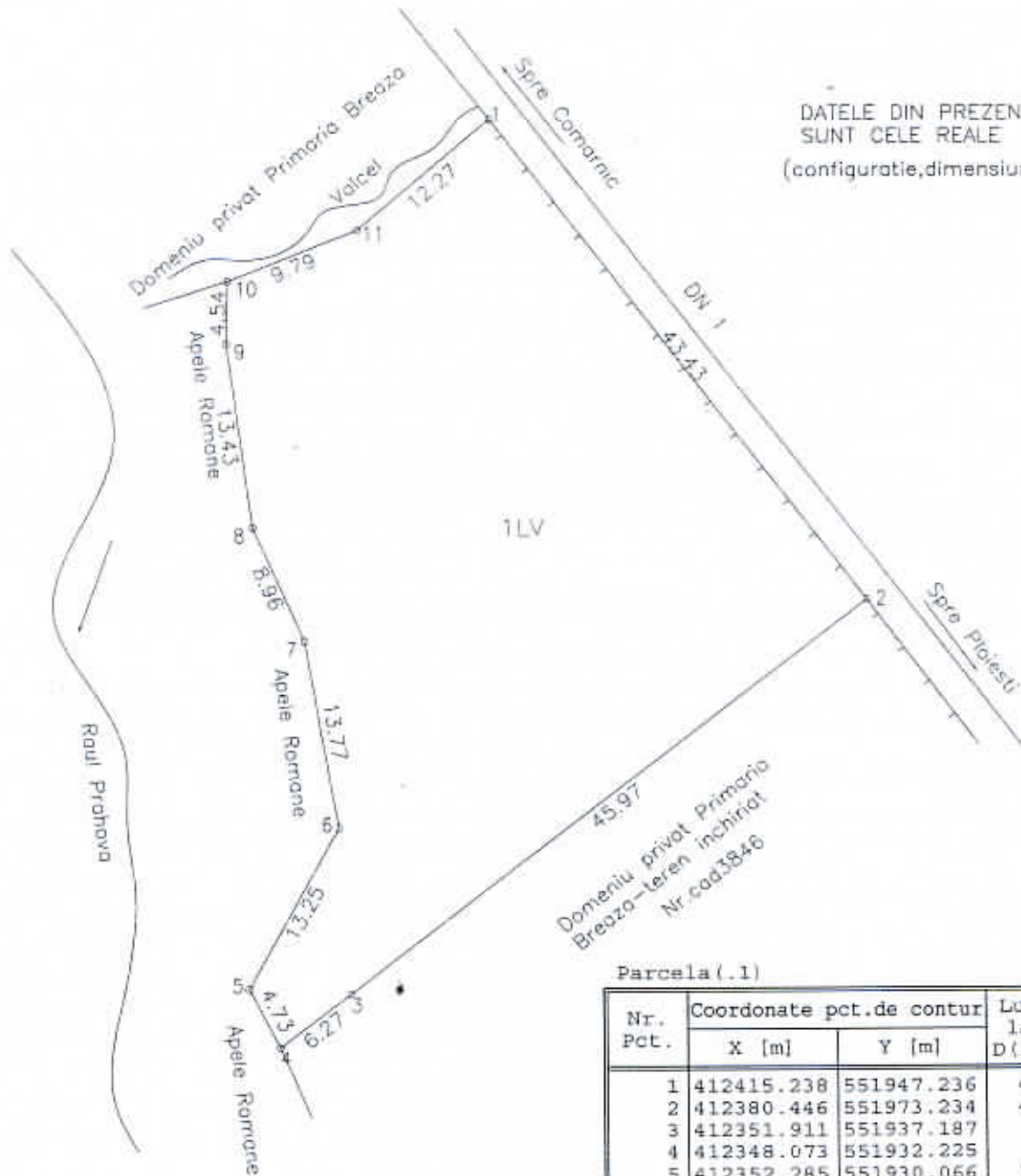

Parcela (.1)

Nr. Pct.	Coordonate pct.de contur		Lungimi laturi D(i,i+1)
	X [m]	Y [m]	
1	412415.238	551947.236	43.432
2	412380.446	551973.234	45.974
3	412351.911	551937.187	6.273
4	412348.073	551932.225	4.733
5	412352.285	551930.066	13.246
6	412363.906	551936.422	13.771
7	412377.478	551934.089	8.964
8	412385.692	551930.499	13.430
9	412399.010	551928.769	4.536
10	412403.545	551928.879	9.788
11	412407.222	551937.950	12.267

S(.1) = 1553.39mp P = 176.415m

Suprafata masurata:
S=1553mp



Prezinta, sedinta
Chitisi Ciprian

CERTIFICAT DE
Executant, CRIMARE
ing. BURLACU SANDU
Data : 19.11.2013