

ROMÂNIA
JUDEȚUL PRAHOVA
CONSILIUL LOCAL BREAZA

HOTĂRÂRE

pentru modificarea Anexei la HCL nr. 27/2012 privind reactualizarea domeniului privat al orașului Breaza, modificată și completată

Având în vedere expunerea de motive nr.4936/06.04.2015, formulată de dl. Răzvan Costin Bălășescu, Primarul orașului Breaza;

Ținând seama de :

- raportul de specialitate nr.4937/06.04.2015, întocmit de reprezentanții Biroului agricol și cadastru din cadrul Primăriei orașului Breaza;
- raportul Comisiei pentru prognoză...buget finanțe, administrarea domeniului public și privat comerț și servicii din cadrul Consiliului Local al orașului Breaza;
- avizul nr.4938/06.04.2015 al secretarului orașului Breaza;

În conformitate cu prevederile:

- art.4 din Legea nr.213/1998 privind proprietate publica si regimul juridic al acesteia, modificată și completată;

-art.121 alin.(1) și (2) din Legea 215/2001 privind administrația publică locală, republicată, modificată și completată;

În temeiul prevederilor art. 36 alin. (2) lit."c"și art. 115 alin. (1) lit. "b" coroborat cu art.45, alin. (3) din Legea 215/2001 privind administrația publică locală, republicată, modificată și completată;

Consiliul Local al orașului Breaza adoptă prezenta hotărâre

Art.I Inventarul bunurilor care aparțin domeniului privat al orașului Breaza, Anexa la HCL nr.27/29.03.2012, astfel cum a fost modificată și completată ulterior, se modifică și completează, după cum urmează:

1.Poziția nr. 320 se modifică și completează și va avea următorul cuprins:

Nr. crt	Cod clasi fi care	Cod inventa r	Denumirea bunului	Elemente de identificare (suprafata/ bucata)	Anul dobandirii sau dupa caz al darii in folosinta	Valoar e de inventa r	Situati a juridic a	Observatii
320		7050	Teren – PCT Mălaele	147,02 ha - extravilan delimitat astfel: a). 28,03 ha – T16; P969 F b). 2 ha – T14; P969, P c). 13,5 ha – F, T14; P933, 935, 936 și T16, P1067,971,970 d). 103,49 ha din care:	1987		Proprietate privata a orasului conform lucrarilor de Cadastru an 1987	a).Teren concesionat Kiru Vasile b). Teren inchiriat de Kiru Vasile c). Teren inchiriat Serb Ovidiu d) fâneață, CF și nr cadastral24894 -lot 1 respectiv 24895-lot 2 e) drum de exploatare limitrof

				lot1=13,44 ha, F lot 2=90,05 ha, F – T14; P933, T20; P1636 T15;P966, F e) drum de exploatare=2 233 mp T14; P969				terenului închiriat de Kiru Vasile
--	--	--	--	---	--	--	--	--

2. Suprafețele de teren precizate la pct. b și e sunt evidențiate în Planurile de amplasament și delimitare a imobilului, anexele 1 și 2 la prezenta hotărâre.

Art. II. Prezenta hotărâre va fi comunicată prin grija Serviciului Administrație Publică Locală, Prefecturii Prahova, Compartiment Agricol si Cadastru și Serviciului financiar-contabil.

Președinte de ședință
Consilier local
Richea Gheorghe

Breaza, 30 aprilie 2011
Nr.51



Contrasemnează:
Secretar oraș,
Elena Moldoveanu

Anexa la HCL nr.51/30.04.2015

PLAN DE AMPLASAMENT SI DELIMITARE A IMOBILULUI

Scara 1:2000

Nr. cadastral	Suprafata masurata	Adresa imobilului
20000 mp	extravilan oras Breaza, T14, Parcela 969, Jud. Prahova	

Cartea Fundatare	UAT	oras Breaza
------------------	-----	-------------

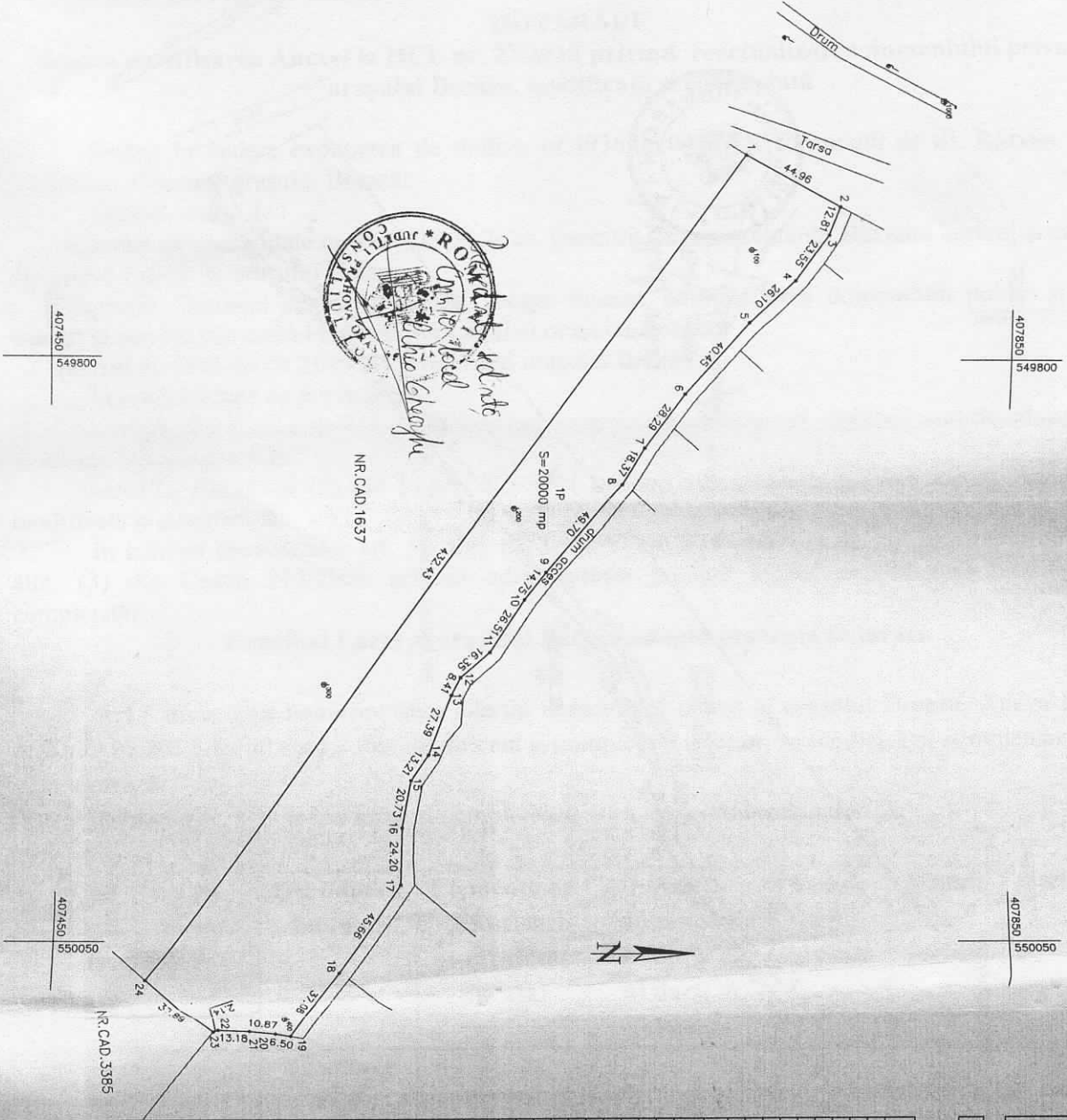
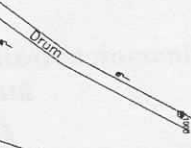

A. Date referitoare la teren		Mentii
Nr. parcele	Categoriile de folosinta	
1	P	Teren nelotnifruind
Total		20000

B. Date referitoare la constructii		Mentii
Cod contr.	Destinatia	Suprafata coperta la sol
Total		

Suprafata totala masurata a imobilului=20000mp

Executant:
 SOARE C. CONSTANTIN OCTAVIAN
 Confirma executarea masuratorilor la teren, concordantia planurilor documentarilor cadastrale si corespondenta acestora cu realitatea din teren
 Semnatura si ponda
 Data.....

Inspector:
 Confirma introducerea imobilului in baza de date integrato si obtinerea numerului cadastral
 Semnatura si ponda
 Data.....



Data: 01.2015

Stampila BCFI

Anexa 2 la HCL nr. 51/30.05.2015

ANEXA NR. 1.35 la regulamentul
 PLAN DE AMPLASAMENT SI DELIMITARE A IMOBILULUI
 Scara 1:2000

Nr. cadastral	Suprafata masurata	Adresa imobilului
2233 mp	extravilan oras Breaza, T14, Parcela 969, Jud. Prahova	

Cartea Funciara	UAT	oras Breaza
-----------------	-----	-------------

A. Date referitoare la teren

Nr. parcala	Categoria de folosinta	Suprafata [mp]	mentii
1	Dr	2233	Imprejurimi partial cu gard de lemn
Total		2233	

B. Date referitoare la constructii

Cod constr.	Destinatie	Suprafata construita la sol [mp]	mentii
Total			

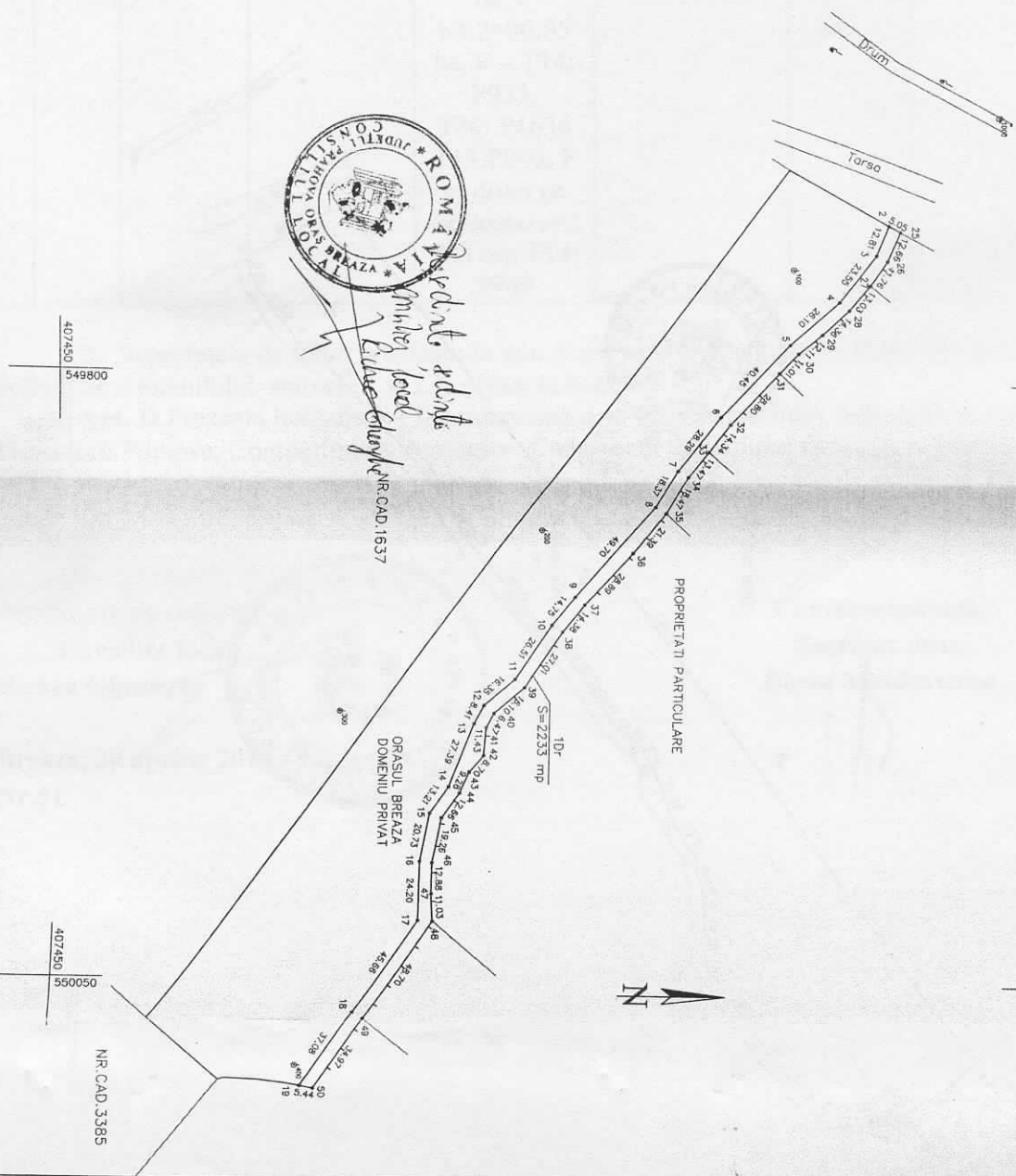

ROMANIA
 CONSILIUL LOCAL
 COMUNA VAZAHIA
 Nr. CAD. 1637

407450
 549800

407850
 549800

407450
 550050

407850
 550050

<p>Executant: SOARE C. CONSTANTIN OCTAVIAN</p> <p>Confirm executarea măsurătorilor la teren, constituirea înlocuiri documentelor cadastrale și corespondența acestora cu realitatea din teren</p> <p>Semnatura și poartă Data.....</p>	<p>Inspector:</p> <p>Confirm introducerea imobilului în baza de date integrată și eliberarea numerului cadastral</p> <p>Semnatura și poartă Data.....</p>
<p>CERTIFICAT DE AUTORIZARE Seria RO-PHF-Nr. 0127 Soare C. Constantin Octavian</p> <p>Procedura fizica autorizata de AMCPi la masuratori, cadastru, proiectie, si cartografiere a terenurilor</p>	<p>Suprafata totala masurata a imobilului=2233mp</p>
<p>Data: 01.2015</p>	<p>Stampa BCPI</p>