

HOTĂRÂRE

**privind aprobarea montării unor indicatoare turistice pe circuitul de legătura
„La Pripon-str. Plaiului”**

Având în vedere expunerea de motive nr.10230/14.07.2016, formulată de dl. Richea Gheorghe, Primarul orașului Breaza;

Ținând seama de:

- referatul de specialitate nr.95/30.06.2016, întocmit de reprezentantul Centrului Național de Informare și Promovare Turistică Breaza;
- raportul Comisiei pentru prognoza...buget finanțe...comerț și servicii din cadrul Consiliului Local al orașului Breaza;
- avizul nr.10231/14.07.2016 al secretarului orașului Breaza;

În temeiul art.36, alin. (6) lit. “a” pct.4 și 10 raportat la alin.(2) lit.”d”, alin. (9) și art.115 alin. (1) lit. “b” coroborat cu art.45 alin. (1) din Legea 215/2001 privind administrația publică locală, republicată, modificată și completată;

Consiliul Local al orașului Breaza adoptă prezenta hotărâre

Art.1. Aprobă marcajul traseului turistic Circuitul de legătură „La Pripon – str. Someș - str.Carpați - str.1 Mai - str.Mărășești - str.Plaiului”, orașul Breaza, conform Anexei 1 la prezenta hotărâre.

Art.2. Aprobă montarea indicatoarelor turistice, în zona rețelei rutiere.

Art.3. Caracteristicile tehnice ale marcajului/indicatoarelor turistice se realizează prin intermediul Centrului Național de Informare și Promovare Turistică Breaza.

Art.4. Traseul turistic de legătură este descris în Anexa 2 la prezenta hotărâre.

Art.5. Prezenta hotărâre va fi comunicată Instituției Prefectului, Centrului Național de Informare și Promovare Turistică Breaza și Serviciului Transport public local și ADP.

Președinte de ședință,
Consilier local,
Anton Mădălina-Florentina



Contrasemnează,
p. Secretar oraș,
Cj.Goran Maria-Cătălina



Breaza, 28 iulie 2016
Nr.108

STRAVA

Traseu de legatura La Pripon - Str. Plai...

<https://www.strava.com/routes/5530113>

2.4 km

Distance

66 m

Elevation Gain

Road

Run Type

Est. Moving Time: 15:28

*Anexa 1,
HCL nr. 108/20.*

*Președinte de
ședință,
Anton Mădălin*

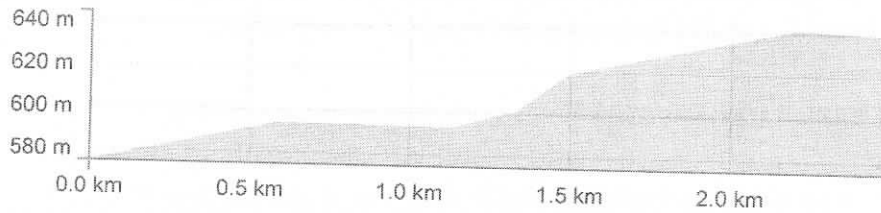
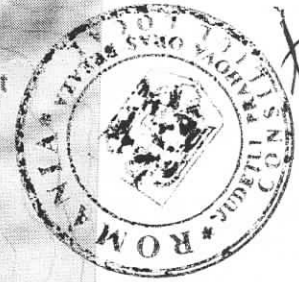

Route recommendations may be incomplete and/or inaccurate and may contain sections of private land and/or sections of terrain that could be challenging or hazardous. Always use your best judgement about the safety of road and trail conditions and follow traffic and property laws. Est. Moving Time based on your avg pace of 6:13/km over last 4 weeks

DIRECTION	DISTANCE (kilometers)
Proceed onto Strada Someș	0.0
Continue on Strada Carpați	0.5
Left onto Strada 1 Mai	1.3
Continue on Strada Livezii	1.4
Continue on Strada Mărășești	2.2
Arrive at Finish	2.4

Președinte de pedință,
Anton Madalina

Anexa nr. 2 la HCL nr. 108/28.01.2016



Descrierea traseului turistic de legătură propus pentru înființare și marcaj:

Traseul de legătură **La Pripon – Cartierul Someș – Str. Carpați – Str. 1 Mai – Str. Mărășești – Str. Plaiului**, un traseu belvedere pe lângă dealul Vrăbiești din Breaza de Sus

Traseul are o lungime de aproximativ 2,4 km.

Vom depune un efort fizic moderat, care nu necesită pregătire fizică specială pe o durată de timp de aprox. 30 min (durată care nu include și timpul de repaus).

Traseul prezintă un grad mic de dificultate și nu necesită echipament special pentru parcurgere. El se desfășoară pe drum asfaltat și nu prezintă porțiuni accidentate.

Descrierea traseului:

Plecăm într-o scurtă plimbare de după-amiază.

Se urcă pe strada Armoniei, până în capătul acesteia, anume La Pripon, trecând pe lângă lacul din curtea interioară a Colegiului Militar unde brotăceii orăcăie de zor. Se parcurge astfel o parte din prima porțiune a traseului *Valea Târsei – Fagul Prințesei – Poiana Mare a Lazului*.

De la Pripon, în loc să coborâm în jos pe strada Ocinei, facem la dreapta pe strada Someș traversând cel mai modern cartier de case de vacanță din Breaza.



Optional 1: Când ajungem la ultima casă, cea mai măreață de pe deal, putem face la stânga, urmând poteca până jos la clubul de echitație "4U", situat pe intrarea Călinei din cartierul Valea Târsei.

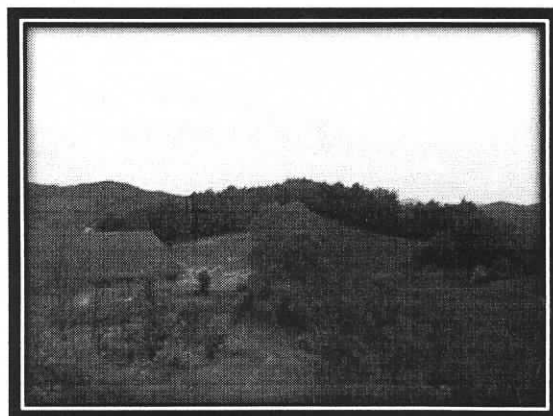

Continuăm pe strada Someș, apoi pe străzile Carpați, 1 Mai și Mărășești.

Optional 2: Din strada 1 Mai se poate coborî către uzina Hidrojet printr-o continuare a străzii Livezi, veche potecă ce trecea printre livezile caselor gospodarilor din cartierul Breaza de Sus, ieșind în strada Griviței, apoi în bulevardul principal



Din strada Mărășești se iese în strada Plaiului, pe traseul *Str. Plaiului – Liziera de Pini – Culmea Lazului – Plaiul Tălii*.