

**ROMÂNIA**  
**JUDEȚUL PRAHOVA**  
**CONSILIUL LOCAL BREAZA**

**HOTĂRÂRE**

**privind dezmembrarea unui teren din terenul proprietate publică a orașului Breaza, situat în Breaza, cu nr. cadastral 23751 (nr. cad. vechi 12581) str. Republicii, nr.63, T28, P432,434, intravilan**

Având în vedere expunerea de motive nr.47/08.02.2017, formulată de un grup de consilieri locali;

Ținând seama de:

-raportul de specialitate nr.2130/14.02.2017, întocmit de reprezentantul Serviciului Urbanism, amenajarea teritoriului, agricol și cadastru ;

-avizul Comisiei pentru prognoza...buget finante...comert si servicii din cadrul Consiliului Local al orasului Breaza;

-avizul nr.2131/14.02.2017 al secretarului orașului Breaza;

În conformitate cu prevederile:

-art. 132 alin. (1) din Regulamentul de avizare, recepție și înscriere în evidențele de cadastru și carte funciară aprobat prin Ordinul 700/2014, modificat și completat,

-art.25 alin. (2) din Legea nr.7/1996, a cadastrul și a publicității imobiliare, cu modificările și completările ulterioare;

- art.36 alin. (2) lit. "c" din Legea nr.215/2001 privind administrația publică locală, republicată, modificată și completată;

În temeiul prevederilor art. 115 alin. (1) lit. "b" coroborat cu art. 45 alin. (3) din Legea nr.215/2001 privind administrația publică locală, republicată, modificată și completată;

**Consiliul Local al orașului Breaza adoptă prezenta hotărâre:**

**Art.1.** (1) Aprobă dezmembrarea suprafeței de 1312 mp din terenul proprietate publică a orașului Breaza cu nr. cadastral 23751 (nr. cad. vechi 12581) și CF 9914, situat în Breaza, str. Republicii, nr.63, T28, P432,434, intravilan în suprafață totală de 29.244 mp, în condițiile legii.

(2) Dezmembrarea se va realiza conform propunerii Anexa la prezenta hotărâre .

**Art.2.** Se împuternicește Primarul orașului Breaza să semneze actul de dezmembrare în formă autentică la birou public notarial.

**Art.3.** Prezenta hotărâre va fi comunicată prin grija Serviciului Administrația Publică Locală: Instituției Prefectului Prahova, Serviciului Urbanism, amenajarea teritoriului, agricol și cadastru, Serviciul PFI-API.

Președinte de ședință:  
Consilier local,  
Bercăroiu Gheorghe Dragoș



Breaza, 23 februarie 2017  
Nr. 24

Contrasemnează:  
Secretar oraș,  
Moldoveanu Elena

PLAN DE AMPLASAMENT SI DELIMITARE A CORPULUI DE PROPRIETATE

SCARA 1/1000

Nr. cadastral	Suprafata masurata	Adresa imobilului
23751	29244 mp	corpulul BREAZA, str. Republicii nr. 63, T2B, din P432, 434 - intravilan (Lot1)

Cartea funciara nr.	UAT BREAZA
9914	

Anexa la HCL 24/27.02.2017

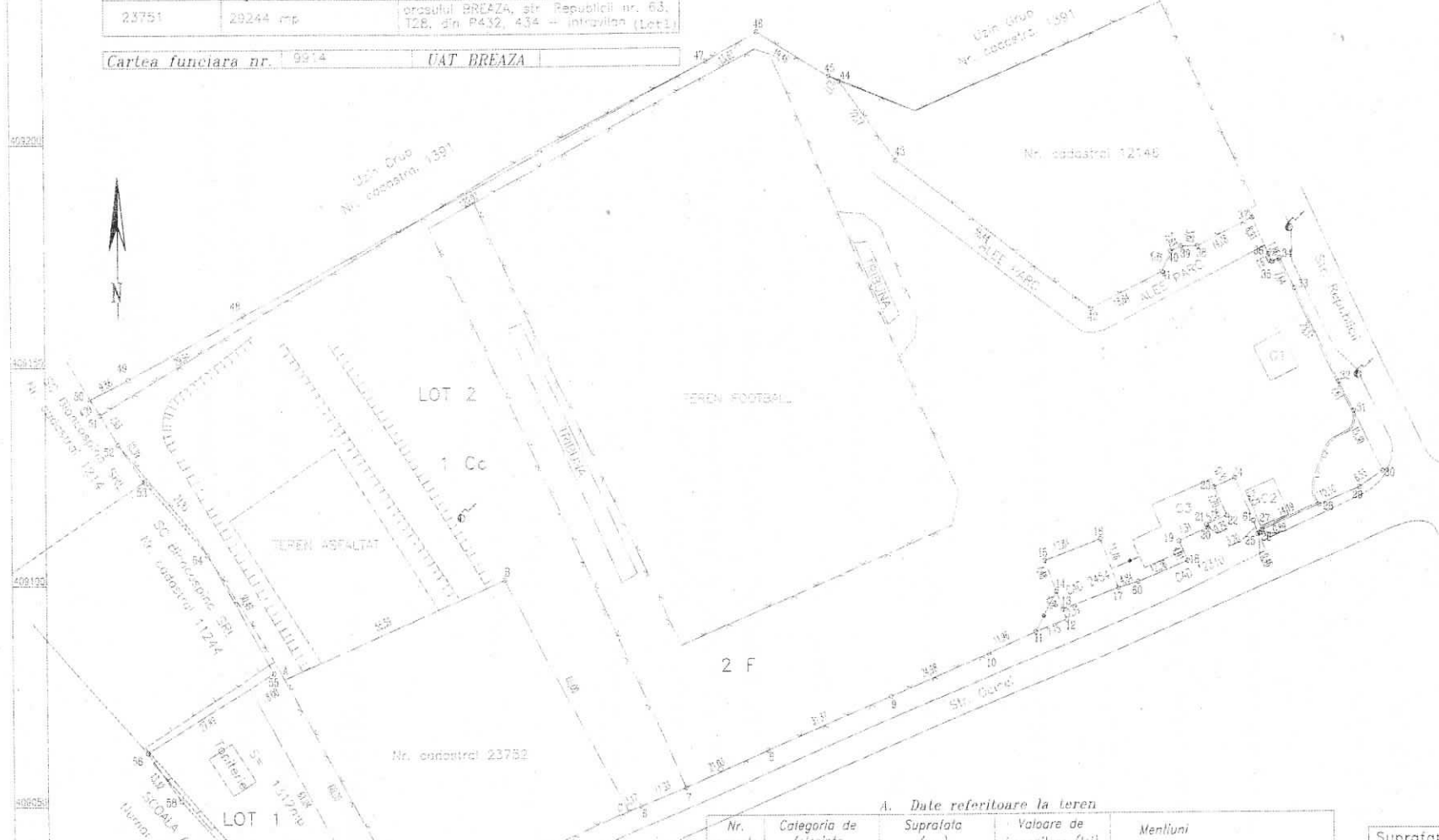

Nr. Pct.	Coordonate pct. de contur	
	X [m]	Y [m]
1	552434.550	409017.910
2	552455.350	409026.240
3	552426.636	409078.907
4	552477.626	409101.060
5	552505.844	409048.113
6	552508.760	409049.350
7	552513.260	409053.620
8	552538.562	409061.956
9	552557.430	409074.240
10	552590.450	409083.930
11	552601.460	409088.600
12	552608.670	409091.420
13	552607.800	409093.661
14	552606.300	409097.660
15	552603.870	409104.661
16	552616.630	409109.520
17	552620.760	409098.810
18	552625.430	409098.730
19	552636.990	409104.420
20	552634.940	409108.920
21	552641.640	409111.630
22	552641.330	409112.660
23	552643.000	409121.190
24	552647.620	409123.230
25	552652.090	409113.390
26	552653.150	409113.370
27	552653.560	409110.670
28	552654.090	409111.260
29	552661.100	409116.990
30	552676.370	409120.370
31	552681.790	409124.630
32	552675.160	409138.420
33	552691.760	409145.230
34	552661.840	409166.370
35	552656.430	409173.400
36	552656.760	409172.370
37	552655.900	409174.300
38	552652.120	409182.370
39	552639.540	409176.060
40	552635.710	409178.980
41	552632.340	409174.950
42	552621.330	409170.540
43	552618.680	409162.170
44	552569.280	409135.700
45	552556.010	409213.460
46	552553.520	409214.670
47	552536.830	409224.670
48	552524.650	409218.170
49	552417.920	409161.600
50	552391.700	409147.130
51	552382.910	409142.620
52	552385.140	409138.960
53	552389.220	409132.160
54	552385.160	409123.630
55	552409.360	409106.920
56	552424.250	409080.310
57	552395.440	409062.140
58	552402.960	409051.150
59	552431.430	409029.660

A. Date referitoare la teren

Nr. parcela	Categoria de folosinta	Suprafata (mp)	Valoare de impozitare (lei)	Mentiiuni
1	Ga	3100 mp	-	Teren intravilan, partial imprejmuit
2	F	20144 mp	-	Teren intravilan, partial imprejmuit baza sportiva si de agrement
TOTAL		29244 mp	-	

B. Date referitoare la constructie

Cod constr.	Suprafata masurata la sol (mp)	Valoare de impozitare (lei)	Mentiiuni
Total			

Suprafata totala masurata = 29244 mp  
 Suprafata din "Gc" = 29244 mp  
 Executant, **CERTIFICAT**  
 Ing. BURLACU SANDU  
 Data: 10.02.2017  
 Seria RO-24-F-Nr. 0088

Se confirma suprafata din masuratori si  
 introducerea in baza de date



Președintele consiliului  
 Benciaru Vasile  
*[Signature]*