

ROMÂNIA
JUDEȚUL PRAHOVA
CONSILIUL LOCAL BREAZA

HOTĂRÂRE

privind inventarierea unui imobil în domeniul privat al orașului Breaza

Având în vedere expunerea de motive nr.765/19.01.2016, formulată de dl. Costin-Răzvan Bălășescu, Primarul orașului Breaza;

Ținând seama de :

- raportul de specialitate nr.766/19.01.2016, întocmit de dna.Petruța Dabija, reprezentantul Serviciului Urbanism, Amenajarea Teritoriului, Agricol și Cadastru;
- raportul Comisiei pentru prognoză...buget finanțe, administrarea domeniului public și privat comerț și servicii din cadrul Consiliului Local al orașului Breaza;
- avizul nr.767/19.01.2016 al secretarului orașului Breaza;

În conformitate cu prevederile:

- art.4 din Legea nr.213/1998 privind bunurile proprietate publica, modificată și completată;
- art.121 alin.(1) și (2) din Legea 215/2001 privind administrația publică locală, republicată, modificată și completată;

În temeiul prevederilor art. 36 alin. (2) lit."c"și art. 115 alin. (1) lit. "b" coroborat cu art.45, alin. (3) din Legea 215/2001 privind administrația publică locală, republicată, modificată și completată;

Consiliul Local al orașului Breaza adoptă prezenta hotărâre

Art.1. (1)Aprobă inventarierea în domeniul privat al orașului Breaza a unui teren, după cum urmează:

Nr. crt.	Cod clasificare	Cod inventar	Denumirea bunului	Elemente de identificare (suprafata/ bucata)	Anul dobandirii sau dupa caz al dării in folosinta	Valoare de inventar	Situatia juridica	Observatii
1.			Teren oraș Breaza, cartier Gura Beliei	6200 mp T17, P 1344, Intravilan			Prop. privata a orașului Breaza	

(2)Terenul este evidențiat în Planul de amplasament, Anexa la prezenta hotărâre.

Art.2. Prezenta hotărâre va fi comunicată prin grija Serviciului Administrație Publică Locală, Prefecturii Prahova, Serviciului Urbanism, Amenajarea Teritoriului, Agricol și Cadastru și Serviciului financiar-contabil.

Președinte de ședință,
Consilier local,
Florian Tudor

Breaza, 28 ianuarie 2016
Nr.11



Contrasemnează,
Secretar oraș,
Elena Moldoveanu

PLAN DE SITUATIE

Scara 1/500

Adresa imobil: Oras Breaza, Cartier Gura Bellei, T17, parcela 1344, Intravilan, Jud Prahova
Suprafata masurata: 6200,00mp

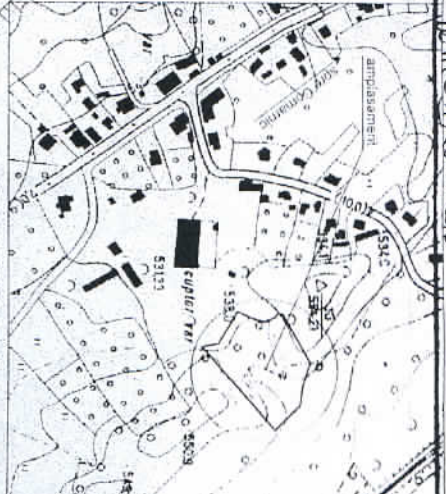
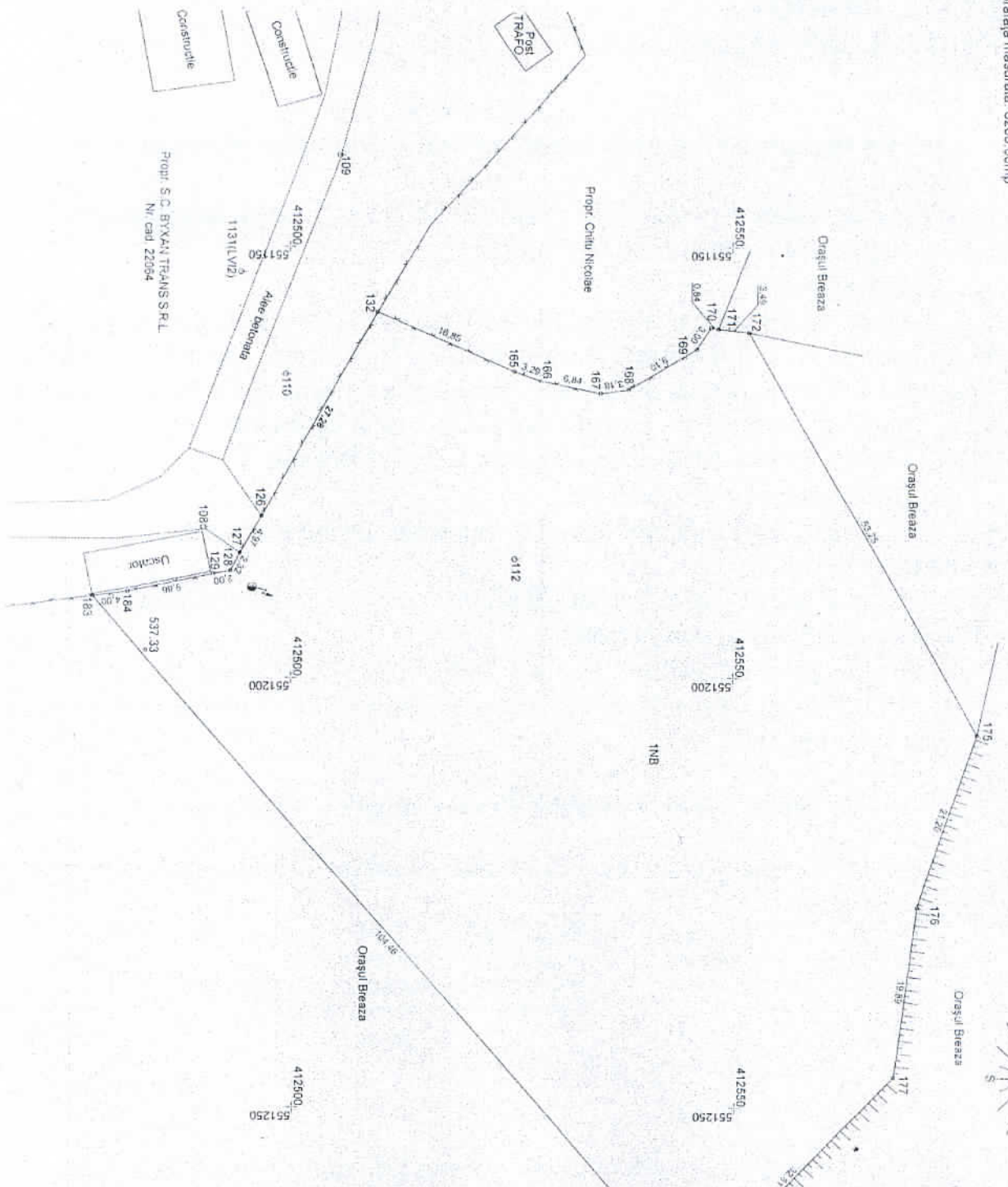

Proiectat de
scrisor de proiect
Arhitect
Nelu Florian

Nr. Pct.	Inventar de coordonate		Lungimi lateri (m) D(i,i+1)
	X [m]	Y [m]	
132	412509.984	551157.510	16.85
165	412525.348	551164.434	3.29
166	412528.431	551165.582	6.84
167	412535.129	551166.964	3.18
168	412538.277	551166.538	9.10
169	412546.031	551161.785	3.00
170	412547.682	551159.276	0.84
171	412548.504	551159.435	3.49
172	412551.975	551159.818	53.25
175	412577.373	551206.618	21.20
176	412570.545	551226.687	19.89
177	412567.774	551246.388	32.81
178	412545.208	551270.202	104.46
183	412477.532	551190.622	4.00
184	412481.494	551190.098	9.86
129	412491.136	551186.045	2.00
128	412493.098	551187.677	2.32
127	412494.171	551185.619	4.97
126	412496.653	551181.311	27.26

S masurata = 6200,00mp

Intocnit

Ingr. Nedelcu I. Elena-Gabriela

Data: octombrie 2015

IPRA S.A.