

HOTĂRÂRE

pentru modificarea și completarea HCL nr. 55/2014 privind inventarierea în domeniul public al orașului Breaza a unor obiective/sisteme publice de alimentare cu apă incluse în Proiectul „Reabilitarea și modernizarea sistemelor de apă și canalizare în județul Prahova”

Având în vedere expunerea de motive nr.3902/16.03.2017, formulată de dl. Richea Gheorghe, Primarul orașului Breaza;

Ținând seama de :

- raportul de specialitate nr.3903/16.03.2017, întocmit de dl. Bedreag Cristian, responsabil Compartiment Urbanism și amenajarea teritoriului;

-raportul nr. 3904/16.03.2017 întocmit de dna Sichim Elena, Șef Serviciu financiar contabil;

- raportul Comisiei pentru prognoză...buget,finanțe, administrarea domeniului public și privat, comerț și servicii din cadrul Consiliului Local al orașului Breaza;

- avizul nr.3905/16.03.2017 al secretarului orașului Breaza;

În conformitate cu prevederile:

- pct.III.4 din Anexa la Legea nr.213/1998 privind bunurile proprietatea publică modificată și completată;

-art. 858, 860 alin. (1) din noul Cod Civil;

În temeiul prevederilor art. 36 alin (2) , lit “c” și art 115 alin (1) lit “b” coroborat cu art 45 alin (3) din Legea nr. 215/2001 privind administrația publică locală, republicată, modificată și completată;

Consiliul Local al orașului Breaza adoptă prezenta hotărâre:

Art.I. HCL nr. 55/2014 privind inventarierea în domeniul public al orașului Breaza a unor obiective/sisteme publice de alimentare cu apă incluse în Proiectul „Reabilitarea și modernizarea sistemelor de apă și canalizare în județul Prahova” se modifică, după cum urmează:

1. Art.1 alin. (1) pct 1 se modifică și va avea următorul cuprins:

Nr. crt.	Codul de clasificare	Denumirea bunului	Elemente de identificare	Anul dobândirii sau dării în folosință	Valoarea de inventar	Situația juridică actuală	Obs
1.		Clădire Stație de pompe 1 cu instalații tehnologice aferente Teren aferent (incintă SP1)	Str. 23 August, nr175 A Vecinătăți: N-dom. public E-propr. privată or. Breaza V- str. 23 August S-com. Poiana Câmpina Clădire Stație de pompe 1 S construită- 113	2002	381.500		Raport de evaluare nr. 2408/20.0 2.2017 întocmit de PFA Constantin Valerică

			mp Regim de înălțime: Subsol și parter Nr. cadastral 28614-C1				
			Instalații tehnologice		103.445		Raport de evaluare nr. 2408/20.0 2.2017 întocmit de PFA Constantin Valerică
			Teren aferent în suprafață de 1057mp din care 794 mp în incintă Nr. cadastral-28614				

2. La art.1 alin. (1) după punctul 1 se introduce un nou punct, pct 1¹, cu următorul cuprins:

Nr. crt.	Codul de clasificare	Denumirea bunului	Elemente de identificare	Anul dobândirii sau dării în folosință	Valoarea de inventar	Situația juridică actuală	Obs
1 ¹		Rețea electrică exterioară SP1	3 stâlpi, linii electrice, bloc de măsurare și protecție trifazică BMPT 40A, stația de transformare 630KVA4KV		61.741,53		

3. Art.1 alin. (1) pct 3 se modifică și va avea următorul cuprins:

Nr. crt.	Cod ul de clasifi care	Denumirea bunului	Elemente de identificare	Anul dobandi rii sau darii in folosint a	Valoarea de inventar	Situatia juridica actuala	Obs
3		Clădiri Stație de pompe 2 cu instalații tehnologice Teren aferent SP2	Str. Republicii, nr. 23 Vecinătăți: N-Măianu Solomon Roxani Ion, Gardin Roxana Narcisa, Chivu Aneliz și drum acces cu servitute E- Măianu Solomon Roxani Ion, Gardin Roxana Narcisa V- vâlc S- moșt Dobroslav	2003	193.500	Proprietate publică	Raport de evaluare nr. 2409/20.0 2.2017 întocmit de PFA Constantin Valerică
			Clădire C2 (contor apă rece), în suprafață de 9 mp Nr. cadastral 29164-C2	2003	15.700	Proprietate publică	Raport de evaluare nr. 2409/20.0 2.2017 întocmit de PFA Constantin Valerică
			Instalații tehnologice și bransamente de utilități (en. electrică telefonie și apă)	2003	93.777	Proprietate publică	Raport de evaluare nr. 2409/20.0 2.2017 întocmit de PFA Constantin Valerică
			Teren aferent SP2 în suprafață de 555 mp	2003		Proprietate publică	

4.La art.1 alin. (1) după punctul 3 se introduc două noi puncte, 3¹ și 3², cu următorul cuprins:

			mp Regim de înălțime: Subsol și parter Nr. cadastral 28614-C1				
			Instalații tehnologice		103.445		Raport de evaluare nr. 2408/20.0 2.2017 întocmit de PFA Constantin Valerică
			Teren aferent în suprafață de 1057mp din care 794 mp în incintă Nr. cadastral-28614				

2. La art.1 alin. (1) după punctul 1 se introduce un nou punct, pct 1¹, cu următorul cuprins:

Nr. crt.	Codul de clasificare	Denumirea bunului	Elemente de identificare	Anul dobandirii sau dării în folosință	Valoarea de inventar	Situația juridică actuală	Obs
1 ¹		Rețea electrică exterioară SP1	3 stâlpi, linii electrice, bloc de măsurare și protecție trifazică BMPT 40A, stația de transformare 630KVA4KV		61.741,53		

3. Art.1 alin. (1) pct 3 se modifică și va avea următorul cuprins:

Nr. crt.	Cod ul de clasificare	Denumirea bunului	Elemente de identificare	Anul dobandirii sau dării în folosință	Valoarea de inventar	Situația juridică actuală	Obs
3		Clădiri Stație de pompe 2 cu instalații tehnologice Teren aferent SP2	Str. Republicii, nr. 23 Vecinătăți: N-Măianu Solomon Roxani Ion, Gardin Roxana Narcisa, Chivu Aneliz și drum acces cu servitute E- Măianu Solomon Roxani Ion, Gardin Roxana Narcisa V- vâlcet S- moșt Dobroslav Clădire stație pompe 2 Supr. Construită - 116 mp; Nr. cadastral 29164-C1	2003	193.500	Proprietate publică	Raport de evaluare nr. 2409/20.0 2.2017 întocmit de PFA Constantin Valerică
			Clădire C2 (contor apă rece), în suprafață de 9 mp Nr. cadastral 29164-C2	2003	15.700	Proprietate publică	Raport de evaluare nr. 2409/20.0 2.2017 întocmit de PFA Constantin Valerică
			Instalații tehnologice și bransamente de utilități (en. electrică telefonie și apă)	2003	93.777	Proprietate publică	Raport de evaluare nr. 2409/20.0 2.2017 întocmit de PFA Constantin Valerică
			Teren aferent SP2 în suprafață de 555 mp	2003		Proprietate publică	

4.La art.1 alin. (1) după punctul 3 se introduc două noi puncte, 3¹ și 3², cu următorul cuprins:

Nr. crt.	Codul de clasificare	Denumirea bunului	Elemente de identificare	Anul dobândirii sau dării în folosință	Valoarea de inventar	Situația juridică actuală	Obs
3 ¹		Rețea electrică exterioară SP2	Linii electrice, post de transformare în anvelopă de beton tip ROBUST 630JRB-10-1x400		155.789,04	Proprietate publică	
3 ²		Drum acces stația de pompe 2	Orașul Breaza, jud. Prahova, str. Republicii, nr. 25, T28, drum acces, intravilan Nr. cadastral 26914	2015		Proprietate publică	

Art.III. Imobilele precizate la pct. 1, 3 și 3² din prezenta hotărâre sunt identificate în Anexele 1-3 la prezenta.

Art.IV. Cu data adoptării prezentei se revocă HCL nr. 10/2016 și HCL nr. 122/25.08.2016.

Art.V. Prezenta hotărâre va fi comunicată prin grija Serviciului administrație publică locală, Prefecturii Prahova, Serviciului Urbanism, Amenajarea Teritoriului, Agricol și Cadastru și Serviciului Financiar-Contabil din cadrul Primăriei orașului Breaza.

Președinte de ședință,
Consilier local,
Bogdan Gabriel



Breaza, 30 martie 2016
Nr.38

Contrasemnează,
Secretar oraș,
Elena Moldoveanu

Anexa Nr. 1 la Partea I

Anexa 1 la HCL 38/30.03.2017

TEREN intravilan

Adresa: Podu Vadului, Strada 23 August, nr. 179A

Nr. cadastral	Suprafata masurata (mp)*	Observatii
28614	1.057	

* Suprafata este determinata in planul de proiectie Stereo 70.



DETALII LINIARE IMOBIL

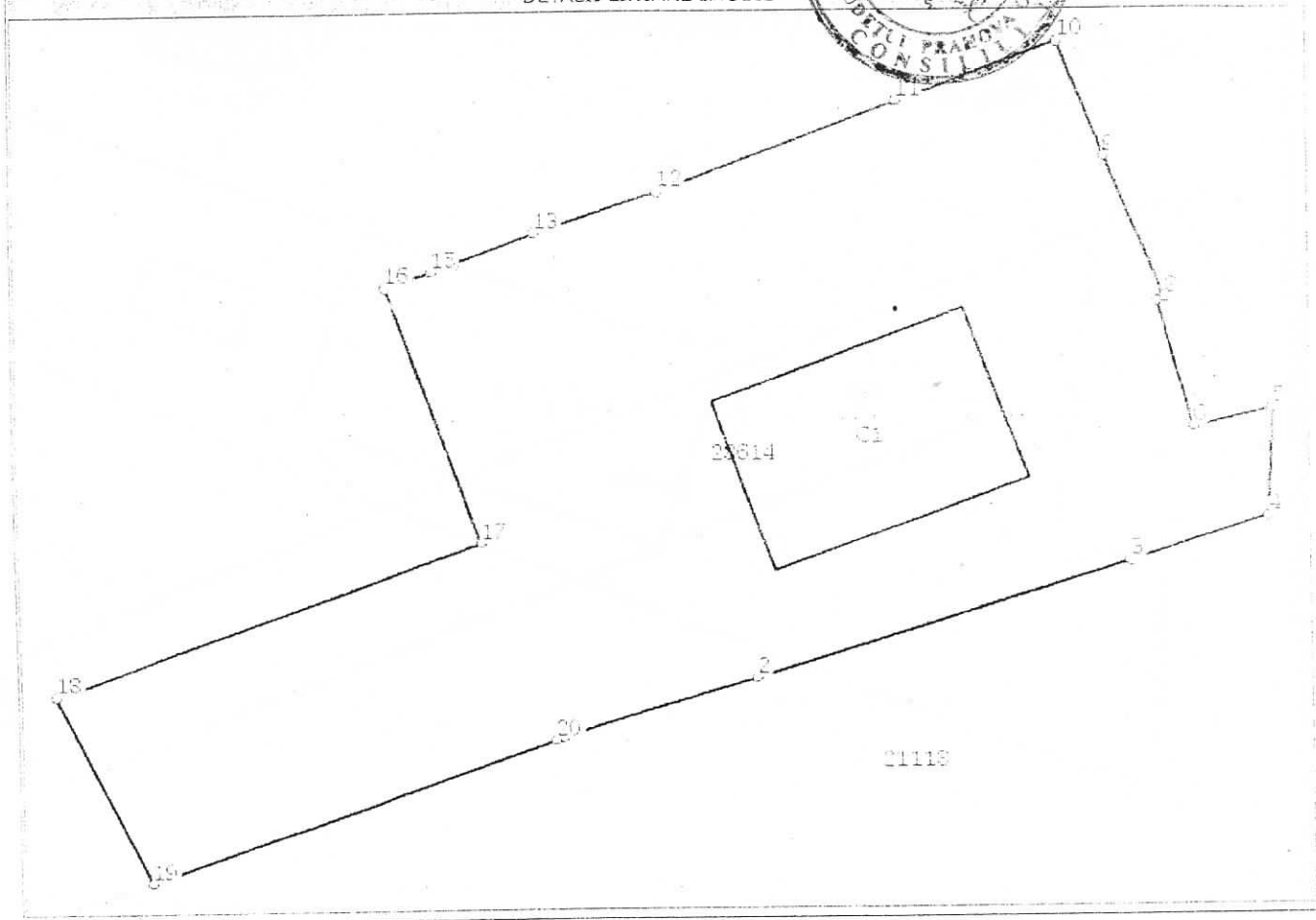

Date referitoare la teren

Nr. crt	Categorie folosinta	Intravilan	Suprafata (mp)	Nr. tarla	Nr. parcela	Nr. Topografic	Observatii / Referinte
1	curti constructii	DA	1.057	27	F837	-	

Date referitoare la constructii

Nr. Crt.	Numar	Destinatia constructie	Supraf. (mp)	Situatie juridica	Observatii / Referinte
A1.1	28614-C1	constructii industriale si edilitare	113	Cu acte	Statie de pompe 1

Lungime Segmente

1) Valorile lungimilor segmentelor sunt obtinute din proiectie in plan.

Punct inceput	Punct sfarsit	Lungime segment (m)
1	2	9,7
2	3	18,4
3	4	8,7
4	5	12,2
5	6	1,7

Anexa Nr. 1 La Partea I

Anexa 2 la Plan
Prezenta se
Comitet Local
Regdan Gabriel

Teren

Nr cadastral	Suprafata masurata (mp)	Observatii / Referinte
29164	555	

* Suprafata este determinata in planul de proiectie S'erec 70.

DE LA II LINIARE IMOBIL

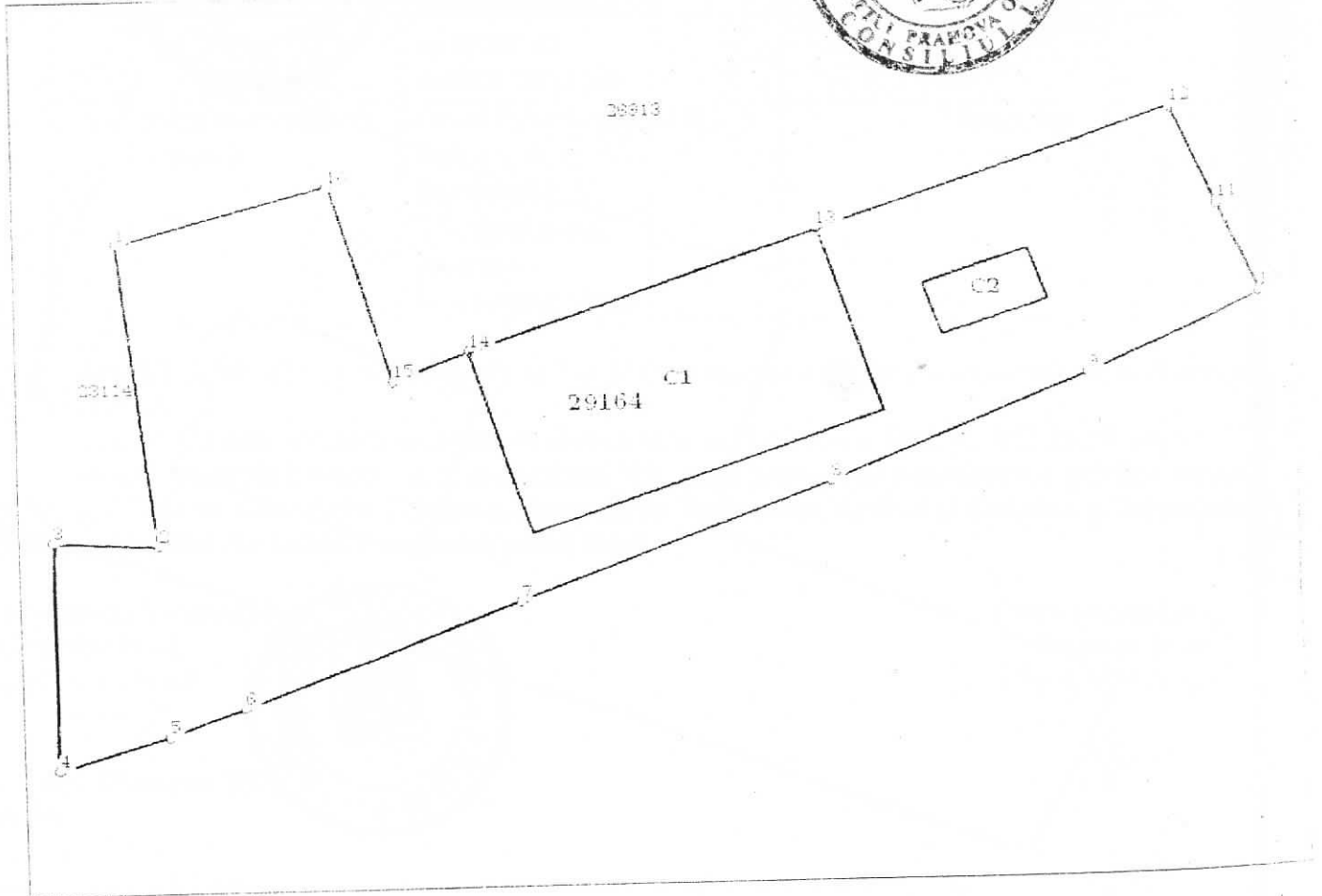
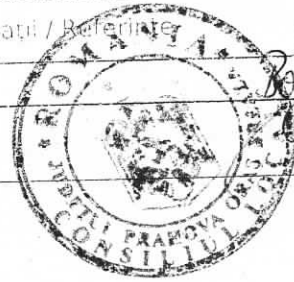

Date referitoare la teren

Crt	Categorie folosinta	Intra-vilan	Suprafata (mp)	Tarla	Parcela	Nr. topo	Observatii / Referinte
1	curti constructii	DA	555	28	Cc528		

Date referitoare la constructii

Crt	Numar	Destinatia constructie	Supraf. (mp)	Situatie juridica	Observatii / Referinte
A1.1	29164-C1	constructii industriale si edilitare	116	Cu acte	S. construita la sol:116 mp; S. construita desfasurata:116 mp; Cladire statie pompe
A1.2	29164-C2	constructii industriale si edilitare	9	Cu acte	S. construita la sol:9 mp; S. construita desfasurata:9 mp; Cladire contor apa

Lungime Segmente

1) Valorile lungimilor segmentelor sunt obtinute din proiectie in plan.

Punct inceput	Punct sfarsit	Lungime segment (m)
---------------	---------------	------------------------

Anexa Nr. 1 La Partea I

Mex 93 lot 2 35/3003.07
Președintele sedinței
Comitetul local
Bogdan Gabriel

Teren

Nr cadastral	Suprafața (mp)*	Observații / Referințe
26914	144	

* Suprafața este determinată în planul de proiecție Stereo 70.

DETALII LINIARE IMOBIL

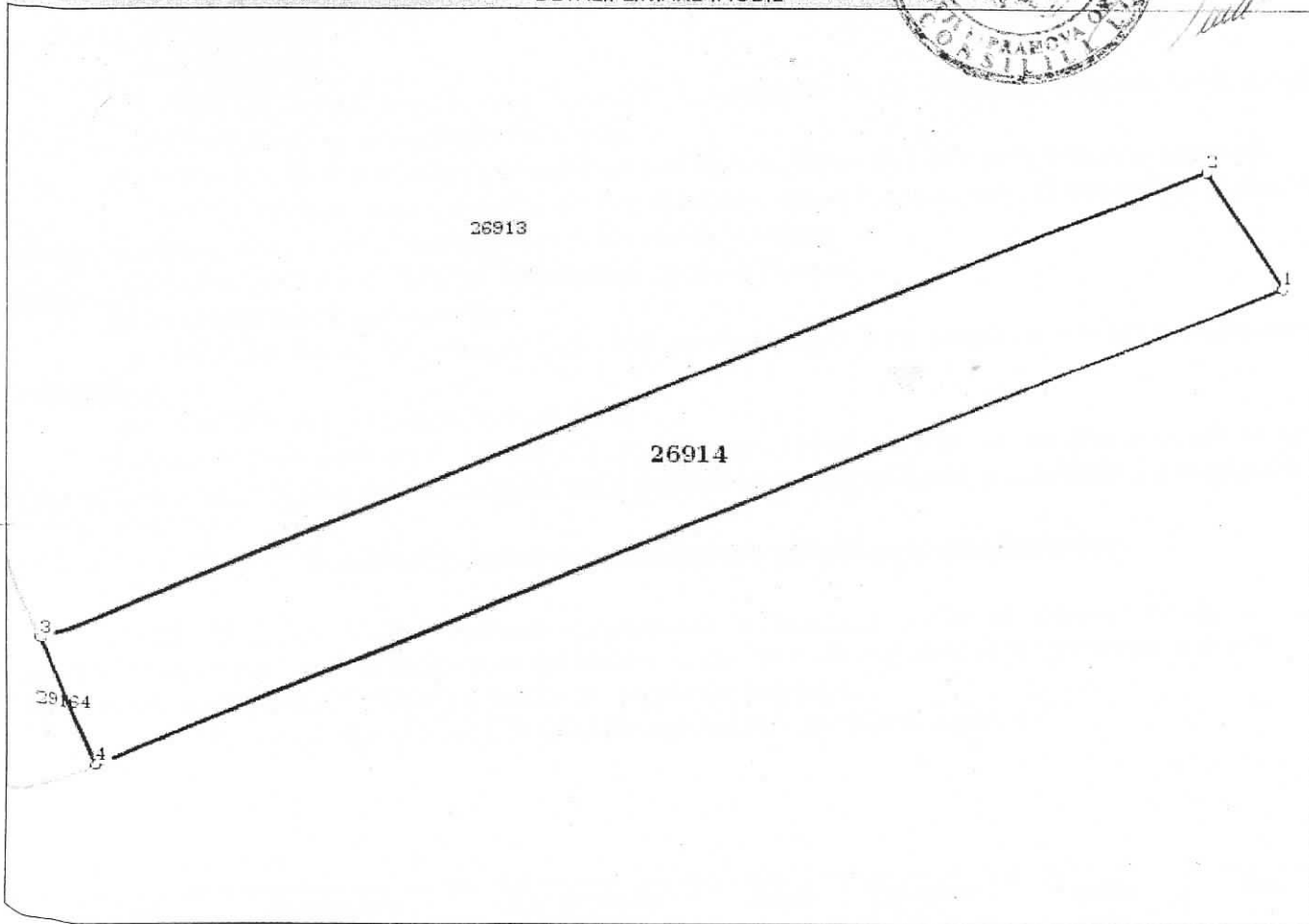

Date referitoare la teren

Crt	Categorie folosință	Intravilan	Suprafața (mp)	Tarla	Parcelă	Nr. topo	Observații / Referințe
1	curți constructii	DA	144	28	528	-	

Lungime Segmente

1) Valorile lungimilor segmentelor sunt obținute din proiecție în plan.

Punct început	Punct sfârșit	Lungime segment (m)
1	2	4.02
2	3	35.817
3	4	4.022
4	1	36.374

*** Lungimile segmentelor sunt determinate în planul de proiecție Stereo 70 și sunt rotunjite la 1 milimetru.

*** Distanța dintre puncte este formată din segmente cumulate ce sunt mai mici decât valoarea 1 milimetru.