

**ROMÂNIA**  
**JUDEȚUL PRAHOVA**  
**CONSILIUL LOCAL BREAZA**

**HOTĂRÂRE**

**privind modificarea și completarea Inventarului bunurilor care alcătuiesc domeniul privat al orașului Breaza**

Având în vedere expunerea de motive nr.15303/20.10.2016, formulată de dl. Richea Gheorghe, Primarul orașului Breaza;

Ținând seama de :

- raportul de specialitate nr.15304/20.10.2016, întocmit de reprezentantele Serviciului Urbanism, Amenajarea Teritoriului, Agricol și Cadastru;
- raportul Comisiei pentru prognoză...buget finanțe, administrarea domeniului public și privat comerț și servicii din cadrul Consiliului Local al orașului Breaza;
- avizul nr.15305/20.10.2016 al secretarului orașului Breaza;

În conformitate cu prevederile:

- art.4 din Legea nr.213/1998 privind bunurile proprietate publică, modificată și completată;
- art.121 alin.(1) și (2) din Legea 215/2001 privind administrația publică locală, republicată, modificată și completată;

În temeiul prevederilor art. 36 alin. (2) lit."c"și art. 115 alin. (1) lit. "b" coroborat cu art.45, alin. (3) din Legea 215/2001 privind administrația publică locală, republicată, modificată și completată;

**Consiliul Local al orașului Breaza adoptă prezenta hotărâre**

**Art.I.** Inventarul bunurilor care alcătuiesc domeniul privat al orașului Breaza, aprobat prin HCL nr. 27/2012, modificat și completat, se modifică și completează, după cum urmează:

1. După poziția 19, se introduce o nouă poziție, 19<sup>1</sup> care va avea următorul cuprins:

Nr. crt.	Cod clasifi care	Cod inventar	Denumirea bunului	Elemente de identificare (suprafata/ bucata)	Anul dobandirii sau dupa caz al dării in folosinta	Valoare de inventar	Situatia juridica	Observatii
19 <sup>1</sup>			Teren – Fdt. Teilor, FN	684 mp – T6 – P469, I	1985			

2. Poziția nr. 19 se modifică și va avea următorul cuprins:

Nr. crt.	Cod clasifi care	Cod inventar	Denumirea bunului	Elemente de identificare (suprafata/ bucata)	Anul dobandirii sau dupa caz al dării in folosinta	Valoare de inventar	Situatia juridica	Observatii
19.		7068	Teren - pct. Belia Chitu – Lutu Rosu	1,28 ha – T6, P444/23 - I	1985			HCL nr. 103/2014, HCL nr. 144/2014

“

3. După poziția 46, se introduce o nouă poziție, 46.1 care va avea următorul cuprins:

Nr. crt.	Cod clasifi care	Cod inventar	Denumirea bunului	Elemente de identificare (suprafata/ bucata)	Anul dobandirii sau dupa caz al dării in folosinta	Valoare de inventar	Situatia juridica	Observatii
46.1.			Teren – Valea Tîrsei-Drum Nou	210 mp – T15, P957 - I	1985			Teren închiriat de Lazăr Viorel

(2) Terenurile precizate la pct. 2 și 3 sunt evidențiate în Planurile de amplasament, Anexa 1 și 2 la prezenta hotărâre.

**Art.II.** Prezenta hotărâre va fi comunicată prin grija Serviciului Administrație Publică a Municipality Prahova, Serviciului Urbanism, Amenajarea Teritoriului, Agricol și Cadastru și Serviciului Financiar-contabil.

Președinte de ședință  
Consilier local,  
Bercăroiu Cătălina



Breaza, 27 octombrie 2011  
Nr.148

Contrasemnează,  
pt. Secretar oraș,  
cons. jur. Goran Maria Cătălina

*Anexele 1-4  
1-1  
1-2  
1-3  
1-4*

# PLAN DE AMPLASAMENT

## Scara 1 : 500



Nr. cadastral	Suprafata masurata a imobilului (mp)	684
Acest imobilului		
Orasul Breaza, strada Fundatura Teilor, F.N.		
T - 6, Parcela P4c		
Nr. Cartea Funciara	Unitatea Administrativ Teritoriala (UAT)	BRF
		INTRAVILAN

### A. Date referitoare la teren

Nr. parcela	Categoria de folosinta	Suprafata (mp)	Mentii
1	F	684	Teren imprejmuit cu gard de plasa.
Total		684	

### B. Date referitoare la constructii

Cod	Destinat	Suprafata construita la sol (mp)	Mentii
Total			

Suprafata totala masurata a imobilului = 684mp



Confirm executarea masuratorilor la teren, corectitudinea informarii documentatiei cadastrale si corespondenta acesteia cu realitatea din teren.

Semnatura si stampila

Anexa 2 la H.C. nr. 10/27.10.2016

Președinte sedință  
Comisia locală

ANEXA NR. 1.35  
la regulamentul

PLAN DE AMPLASAMENT SI DELIMITARE AL CORPULUI DE PROPRIETATE  
(intravilan)  
SCARA 1:200

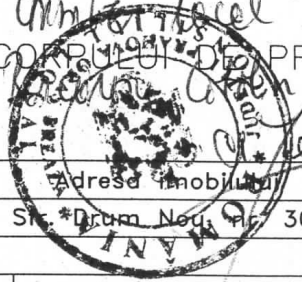

Nr. cadastral	Suprafata masurata	Adresa imobiliar
	210mp	Str. *Drum Nou, Nr. 30
Carte Funciara nr.	UAT:	Breaza, Prahova

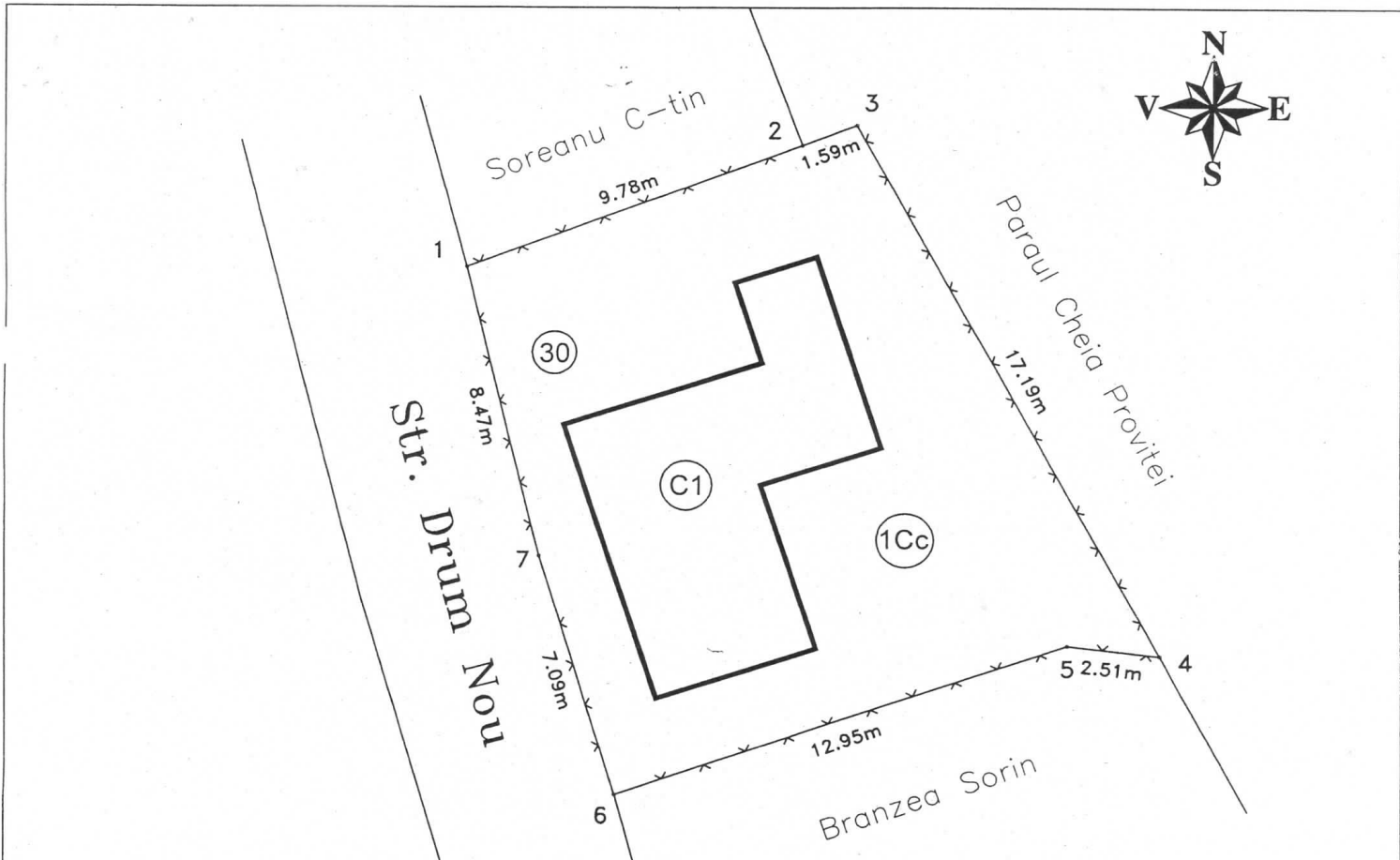

Executant,  
Ing. Raduca Alexandru  
tel. 0724562610

Confirm executarea masurarilor la teren,  
corectitudinea intocmirii documentatiei cadastrale  
si corespondenta acesteia cu realitatea din teren.

**CERTIFICAT  
DE  
AUTORIZARE**  
Seria RO-MB-A Nr. 0221  
**ALEXANDRU  
RADUCA**  
CATEGORIA B

Data: aprilie 2016

A. Date referitoare la teren			
Nr. parcela	Categoria de folosinta	Suprafata (mp)	Mentiiuni
1	Cc	210	Teren ImprejmuIt cu gard de plasa.
TOTAL		210	
B. Date referitoare la constructie			
Cod constructie	Destinatia	Suprafata construita la sol (mp)	Mentiiuni
C1	CL	54	Locuinta Sup. construita desfasurata= 54mp
Total		54	
Suprafata totala masurata a imobilului= 210mp			

Inspector,

Confirm introducerea imobilului in baza de date integrata si atribuirea numarului cadastral.

Semnatura si parafa  
Data  
Stampila BCPI