

ROMÂNIA
JUDEȚUL PRAHOVA
CONSILIUL LOCAL BREAZA

HOTĂRÂRE
privind însușirea de către Consiliul Local Breaza a unor planuri de amplasament și delimitare

Având în vedere expunerea de motive nr. 2559/16.02.2009 formulată de dl.Ferăstrăeru Nicolae, Primarul orașului Breaza;

Ținând seama de:

- raportul de specialitate nr.2697/17.02.2009, întocmit de dna.Dabija Petruta, reprezentant Oficiul Agricol și Cadastru din cadrul Primăriei Breaza;
- raportul Comisiei pentru amenajarea teritoriului și urbanism, ecologie, protecția mediului și turism din cadrul Consiliului Local al orașului Breaza;
- avizul nr.2790/19.02.2009 al secretarului orașului Breaza;

În conformitate cu prevederile Legii 7/1996 privind cadastrul și a publicității imobiliare, republicată, modificată și completată coroborate cu cele ale Regulamentului privind conținutul și modul de întocmire a documentațiilor cadastrale în vederea înscrierii în cartea funciara aprobate prin Ordinul MAI nr. 634/2006;

În temeiul art.36, alin. (9) și art.115, alin.(1), lit.”b” coroborat cu art.45, alin.(1) din Legea nr.215/2001, privind administrația publică locală, republicată;

Consiliul Local al orașului Breaza adoptă prezenta hotărâre:

Art.1. Consiliul Local Breaza își însușește:

- a) Planul de amplasament și delimitare a imobilului cu propunerea de dezmembrare în două loturi a terenului în suprafață măsurată de 4998 mp și suprafață din acte 5000 mp având număr cadastral 11874 și număr carte funciara 8506, identificat în Anexa 1 la prezenta hotărâre;
- b) Planurile de amplasament și delimitare a celor două loturi după cum urmează:
 1. Lotul 1 în suprafață de 2498 mp având număr cadastral 11901, identificat în Anexa 2 la prezenta hotărâre;
 2. Lotul 2 în suprafață de 2500 mp cu număr cadastral 11902, identificat în Anexa 3 la prezenta hotărâre.

Art.2. Prezenta hotărâre va fi comunicată prin grija Serviciului Administrație Publică Locală: Instituției Prefectului Prahova, Biroului UATPM, Biroul agricol și cadastru și SC Telefonet SRL București.

Președinte de ședință,
Consilier,
Anghel Ioana

Contrasemnează,
Secretar,
Moldoveanu Elena

Breaza, 26 februarie 2009
Nr.18

PLAN DE AMPLASAMENT SI DELIMITARE A CORPULUI DE PROPRIETATE
SCARA 1/500

Nr. cadastral	Suprafata masurata	Adresa imobilului
11967	2498 mp	Loc. BREAZA, cartier Surdesti, Str. Ocinei, fn. 111, p. 916 - intravilan - LOT1
Cartea funciara nr.	UAT BREAZA	

Anexa 2
la HCL nr. 18/26.02.2009

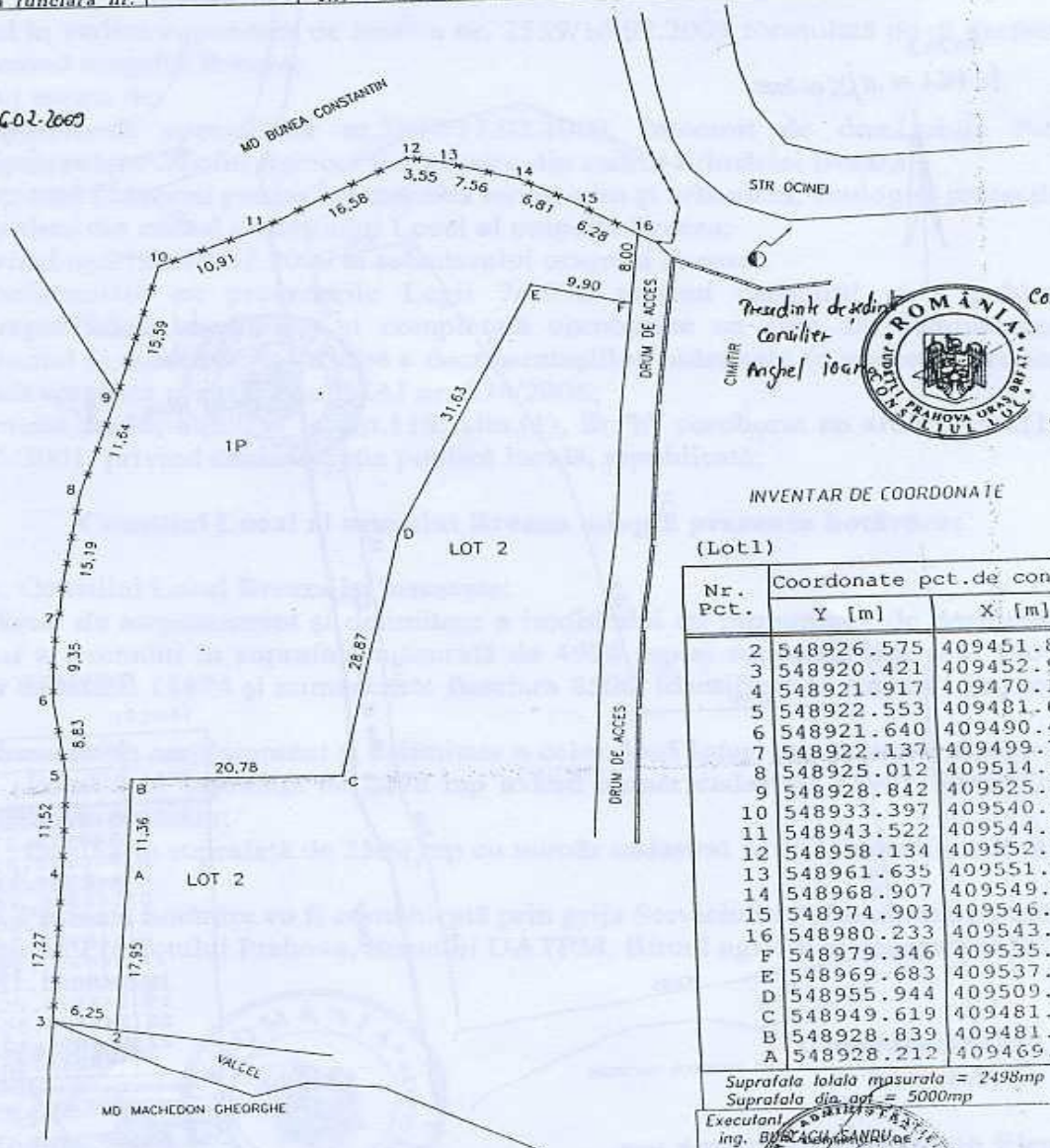

Prezident de sedinta
Consilier
CIMITIR Anghel Ioana
ROMANIA
CONSILIUL LOCAL
MOLDOVA Noua Etna

INVENTAR DE COORDONATE

(Lot1)

Nr. Pct.	Coordonate pct. de contur	
	Y [m]	X [m]
2	548926.575	409451.803
3	548920.421	409452.921
4	548921.917	409470.125
5	548922.553	409481.628
6	548921.640	409490.413
7	548922.137	409499.749
8	548925.012	409514.660
9	548928.842	409525.654
10	548933.397	409540.559
11	548943.522	409544.627
12	548958.134	409552.460
13	548961.635	409551.874
14	548968.907	409549.813
15	548974.903	409546.579
16	548980.233	409543.257
F	548979.346	409535.306
E	548969.683	409537.559
D	548955.944	409509.184
C	548949.619	409481.015
B	548928.839	409481.015
A	548928.212	409469.677

Suprafata totala masurata = 2498mp
Suprafata din opt = 5000mp

Executant
ing. BURACU SANRUC
INGINER
Dota: 1009
INGINER
DUBLAGU SAHAI

Se confirma suprafata din masuratori si
Introducerea imobilului in baza de date

1070 / 05.FEB.2009

INGHELESCU CRISTINA
CONSILIER GR



A. Date referitoare la teren

Nr. parcela	Categoria de folosinta	Suprafata (mp)	Valoare de impozitare (lei)	Mentiiuni
1	P	2498mp		Teren intravilan, imprejmuit partial.
TOTAL		2498mp		

B. Date referitoare la constructie

Cod constr.	Suprafata masurata la sol (mp)	Valoare de impozitare (lei)	Mentiiuni
Total			

PLAN DE AMPLASAMENT SI DELIMITARE A CORPULUI DE PROPRIETATE
SCARA 1/500

Nr. cadastral	Suprafata masurata	Adresa imobilului
119c2	2500 mp	Loc. BREAZA, cartier Surdesti, Str. Ocinei, In. T11, p. 916 - intravilan - LOT 2
Cartea funciara nr.	UAT BREAZA	

Anexa 3
la HCL nr. 18/26.02.2009

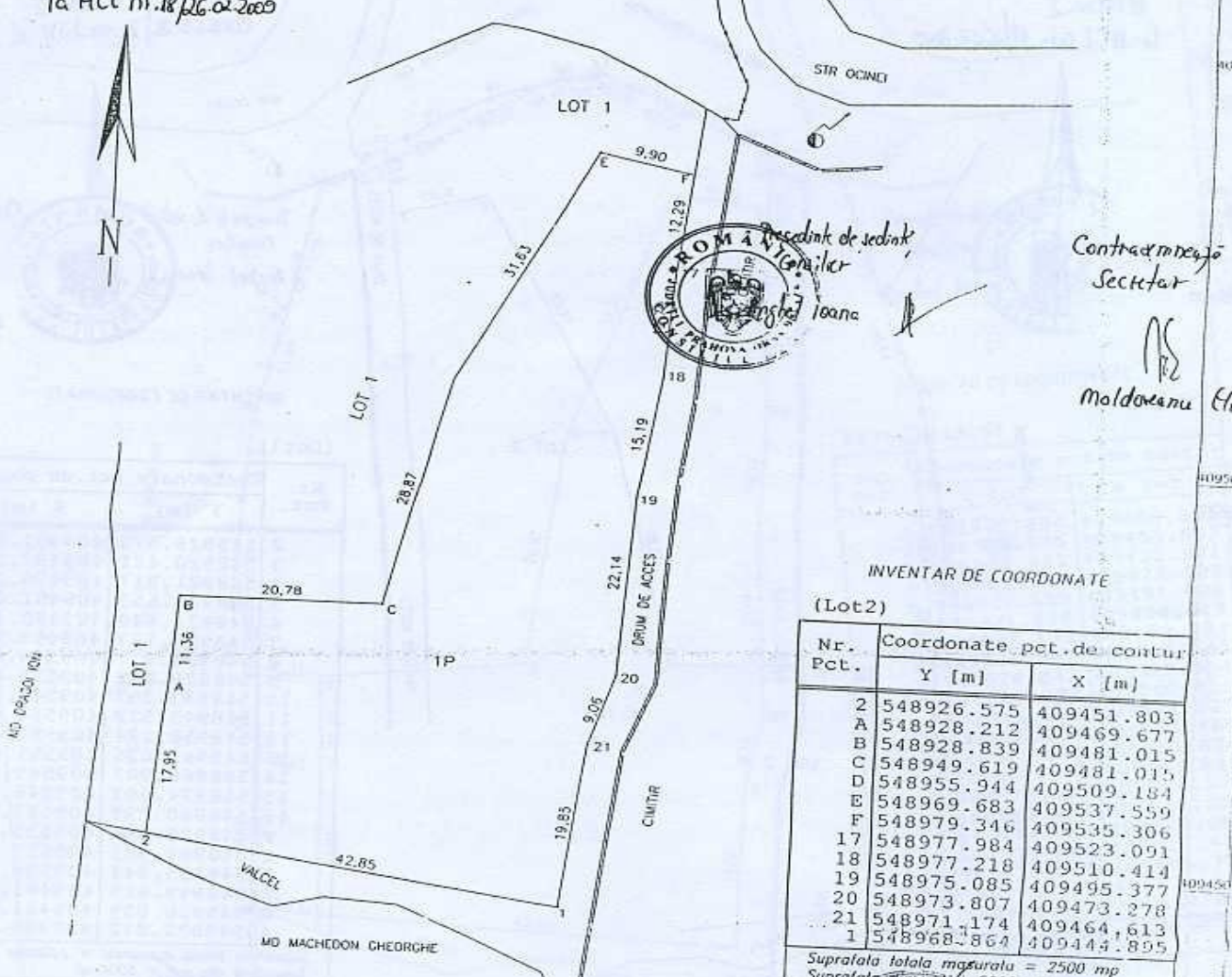

Contractor
Secretar
Moldoveanu Elena

INVENTAR DE COORDONATE

(Lot2)

Nr. Pct.	Coordonate pct. de contur	
	Y [m]	X [m]
2	548926.575	409451.803
A	548928.212	409469.677
B	548928.839	409481.015
C	548949.619	409481.015
D	548955.944	409509.184
E	548969.683	409537.559
F	548979.346	409535.306
17	548977.984	409523.091
18	548977.218	409510.414
19	548975.085	409495.377
20	548973.807	409473.278
21	548971.174	409464.613
1	548968.864	409444.895

Suprafata totala masurata = 2500 mp
Suprafata intravilan = 5000 mp

Executant
ing. BURELA
SERIA 1/11, 3567
CATEGORIE
BC
Data 29.01.2009
INGINER
BURLACU SANDU

Se confirma suprafata din masuratori si
Introducerea imobilului in baza de date

Oficiul de Cadastru si Publicitate Imobiliara
ANGELESCU CRISTINA RALUCA
CONSILIER GR. I
1050 / 05 FEB. 2009



A. Date referitoare la teren

Nr. parcela	Categoria de folosinta	Suprafata (mp)	Valoarea de impozitare (lei)	Mentiiuni
1	P	2500mp		Teren intravilan, naimprejuiit
TOTAL		2500 mp		

B. Date referitoare la constructie

Cod Const.	Suprafata masurata la sol (mp)	Valoarea de impozitare (lei)	Mentiiuni
TOTAL			