

ROMANIA
JUDETUL PRAHOVA
CONSILIUL LOCAL BREAZA

HOTARARE

privind aprobarea planului de amplasament si delimitare a terenului concesionat
prin contractul de concesiune nr. 4282/19.03.2008

Având în vedere expunerea de motive nr.2288/15.02.2013, formulată de dl.Costin-Răzvan Bălășescu, Primarul orașului Breaza;

Luând act de:

- raportul de specialitate nr.2289/15.02.2013, întocmit de dna.Dabija Petruța, reprezentanta Biroului Agricol și Cadastru;
- raportul Comisiei pentru prognoza...buget finante, administrarea domeniului public si privat comert si servicii din cadrul Consiliului Local al orasului Breaza;
- avizul nr.2290/15.02.2013 al secretarului orasului Breaza;

În temeiul prevederilor art.36, alin. (2) lit. "c" si art.115, alin.(1), lit."b" coroborat cu art.45, alin.(1) din Legea nr.215/2001, privind administratia publica locala, republicată, modificată și completată;

Consiliul Local al orașului Breaza adoptă prezenta hotărâre

Art.1 Aprobă planul de amplasament și delimitare realizat prin masuratori topo pentru terenul în suprafață de 3,8 ha, proprietatea orașului Breaza, concesionat prin contractul de concesiune nr. 4282/19.03.2008, conform anexei la prezenta hotărâre.

Art.2. Pe data adoptării prezentei hotărâri se revoca Anexa I la HCL nr. 105/25.10.2007, privind aprobarea concesionării prin licitație a terenului în suprafață de 3,80 ha, situat în Breaza, Pct.Zănoaga, proprietate publică a orașului Breaza.

Art.3. Celelalte prevederi ale hotărârii și anexelor la aceasta raman nemodificate.

Art.4. Prezenta hotărâre va fi comunicata prin grija Servicului Administrație Publică Locală: Prefecturii Prahova, Serviciului Financiar-Contabil și Biroului Agricol din cadrul Primăriei orașului Breaza.

Președinte de ședință,
Consilier local,
Gheorghe Barna



Contrasemnează,
Secretar oraș,
Elena Moldoveanu

Breaza, 28 februarie 2013
Nr.14

PLAN DE AMPLASAMENT SI DELIMITARE A IMOBILULUI

SCARA 1:2000
-extravilan-

| | | |
|--------------------|--------------------|--|
| Nr. Cadastral | Suprafata masurata | Adresa imobilului |
| | 38000mp | Punct Zanoaga; Tarla 9; Parcela 852Ps. |
| Carte Funciara nr. | UAT | Oras BREAZA, Jud. PRAHOVA. |

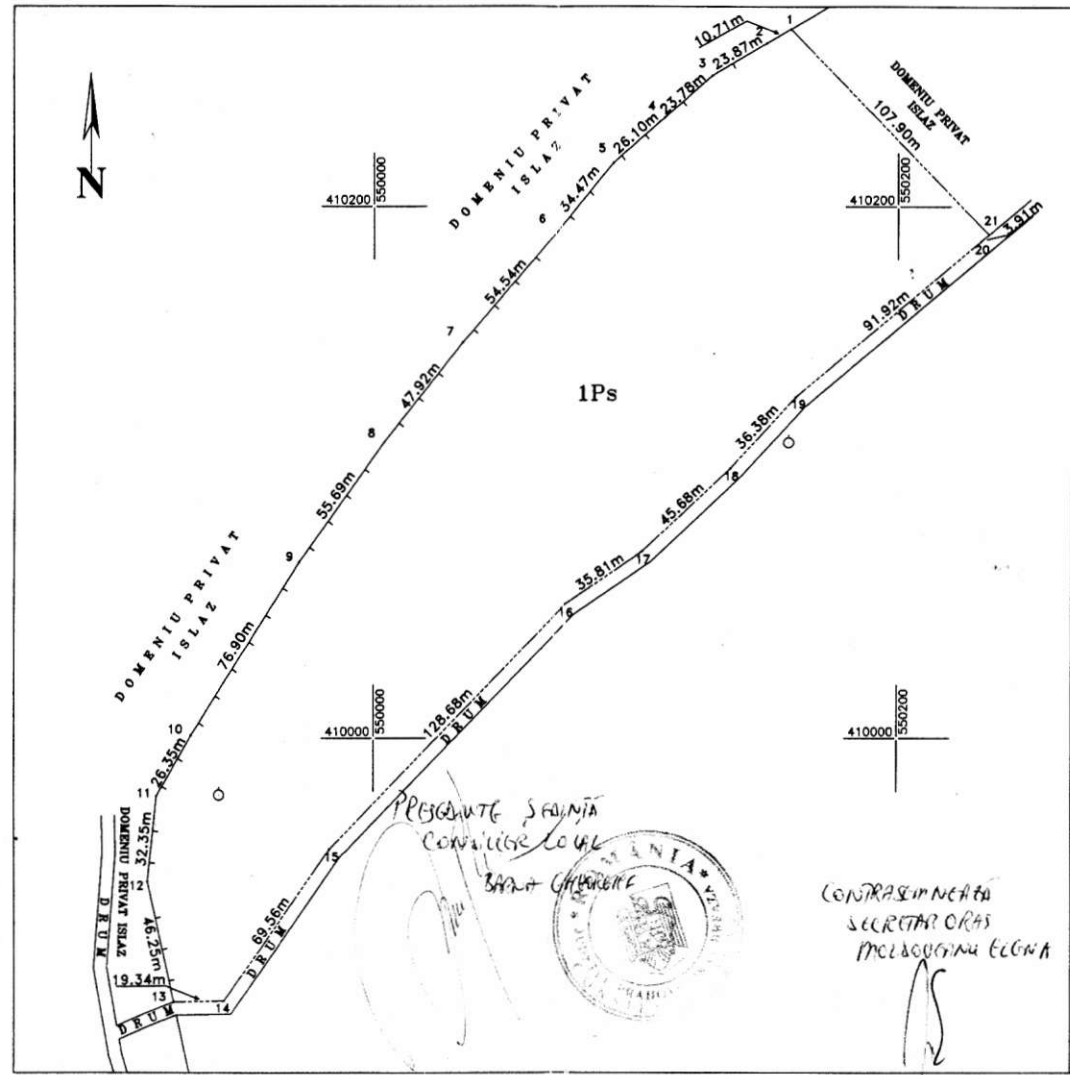

A. DATE REFERITOARE LA TEREN

| Nr. pccr. | Categoria de folosinta | Suprafata (mp) | Valoarea de impozitare (lei) | Mentii |
|-----------|------------------------|----------------|------------------------------|---|
| 1 | 1Ps | 38000 | - | Teren extravilan. |
| | | | | Imprejmuit cu gard de lemn pe laturile de sud si de vest. |
| | | | | Neimprejmuit pe laturile de nord si est. |
| Total | | 38000 | - | |

B. DATE REFERITOARE LA CONSTRUCTII

| Cod. constr. | Suprafata construita la sol (mp) | Valoarea de impozitare (lei) | Mentii |
|--------------|----------------------------------|------------------------------|--------|
| - | - | - | - |
| - | - | - | - |
| - | - | - | - |
| Total | | - | - |

Sistem de proiectie STEREOGRAFIC 1970

INVENTAR DE COORDONATE PUNCTE DE CONTUR IMOBIL

| Nr. pct. | Coordonate pct.de contur | | Lungimi laturi D(1,2+1) |
|----------|--------------------------|-----------|-------------------------|
| | N [m] | E [m] | |
| 1 | 410266.59 | 550159.08 | 10.71 |
| 2 | 410261.19 | 550149.83 | 23.87 |
| 3 | 410249.01 | 550129.30 | 23.78 |
| 4 | 410233.39 | 550111.37 | 26.10 |
| 5 | 410216.27 | 550091.67 | 34.47 |
| 6 | 410189.87 | 550069.51 | 54.54 |
| 7 | 410148.73 | 550033.70 | 47.92 |
| 8 | 410111.27 | 550003.82 | 55.69 |
| 9 | 410066.02 | 549971.36 | 76.90 |
| 10 | 410000.97 | 549930.34 | 26.35 |
| 11 | 409978.18 | 549917.12 | 32.35 |
| 12 | 409946.02 | 549913.63 | 46.25 |
| 13 | 409900.88 | 549923.69 | 19.34 |
| 14 | 409901.32 | 549943.02 | 69.56 |
| 15 | 409958.22 | 549933.04 | 128.68 |
| 16 | 410050.17 | 550073.06 | 35.51 |
| 17 | 410070.15 | 550102.78 | 45.66 |
| 18 | 410101.28 | 550136.21 | 36.38 |
| 19 | 410128.04 | 550160.85 | 91.92 |
| 20 | 410186.59 | 550231.46 | 3.89 |
| 21 | 410189.39 | 550234.47 | 107.90 |

Suprafata total masurata=38000mp
Suprafata din act=38000mp

Executant:

Ing. VISCOPOLEANU MIHAI



Ianuarie 2013

Se confirma suprafata din masuratori si
Introducerea imobilului in baza de date

CONTRASINURATA
SECRETAR ORAS
MELBOGIANA ELONA

