

HOTĂRÂRE
privind inventarierea unei suprafețe de teren în domeniul privat al orașului Breaza

Având în vedere expunerea de motive nr.7025/15.05.2013, formulată de dl. Răzvan Costin-Bălășescu, Primarul orașului Breaza;

Ținând seama de:

- raportul de specialitate nr.7026/15.05.2013, întocmit de reprezentanții Biroului agricol și cadastru din cadrul Primăriei orașului Breaza;
- raportul Comisiei pentru prognoză...buget finanțe, administrarea domeniului public și privat comerț și servicii din cadrul Consiliului Local al orașului Breaza;
- avizul nr.7027/15.05.2013 al secretarului orașului Breaza;

În conformitate cu prevederile:

- art.4 din Legea nr.213/1998 privind proprietate publica si regimul juridic al acesteia, modificată și completată;
- art.121 alin.(1) și (2) din Legea 215/2001 privind administrația publică locală, republicată, modificată și completată;

În temeiul prevederilor art. 36 alin. (2) lit."c"și art.115 alin. (1) lit. "b" coroborat cu art.45, alin.(3) din Legea 215/2001 privind administrația publică locală, republicată, modificată și completată;

Consiliul Local al orașului Breaza adoptă prezenta hotărâre

Art.1. (1)Aprobă inventarierea în domeniul privat al orașului Breaza a terenului în suprafață de 17.029 mp, pășune situat în Breaza, Pct. „Ștrand”, după cum urmează:

Nr. crt.	Cod clasifi care	Cod inventar	Denumirea bunului	Elemente de identificare (suprafata/ bucata)	Anul dobandirii sau dupa caz al darii in folosinta	Valoare de inventar	Situatia juridica	Observatii
			Teren-Pct Ștrand	17.029 mp, T17, P694/1, 695/1, E	1968		Evidență funciară	

(2) Terenul este evidențiat în planul de amplasament și delimitare, Anexă la prezenta hotărâre.

Art.2. Prezenta hotărâre va fi comunicată prin grija Serviciului Administrație Publică. Locală, Prefecturii Prahova, Oficiului Agricol si de Cadastru, Serviciului financiar-contabil.

Președinte de Ședință
Consilier local
Bărtușică Dan

Breaza, 30 mai 2013
Nr.57



Contrasemnează:
Secretar oraș,
Moldoveanu Elena

PCI - "STRAND"

SCALA 1:500

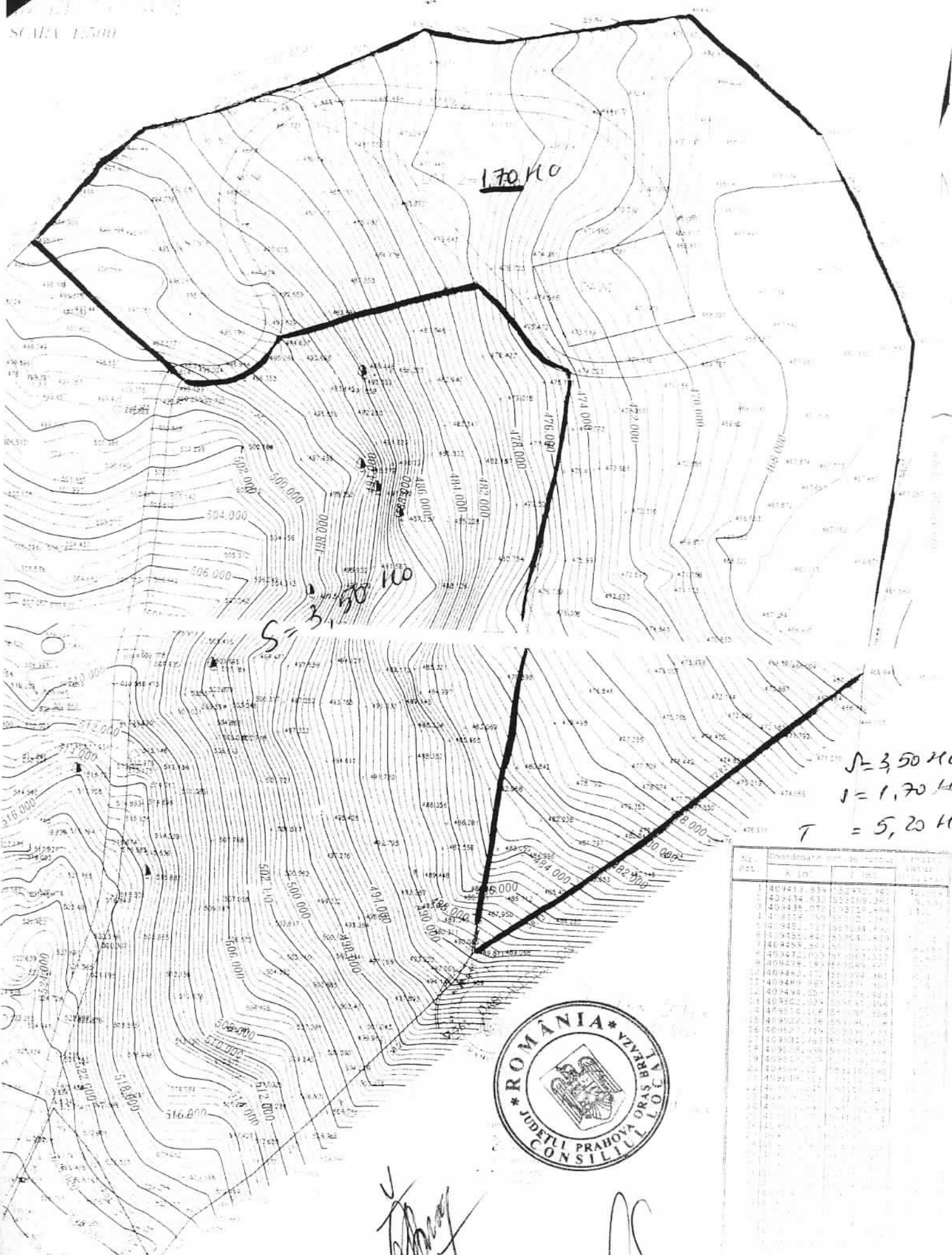

$S = 3,50 H0$
 $I = 1,70 H0$
 $T = 5,20 H0$



No.	Coordonata	X (m)	Z (m)	Y (m)
1	409413	835	502970	16
2	409414	831	502969	24
3	409415	827	502968	32
4	409416	823	502967	40
5	409417	819	502966	48
6	409418	815	502965	56
7	409419	811	502964	64
8	409420	807	502963	72
9	409421	803	502962	80
10	409422	799	502961	88
11	409423	795	502960	96
12	409424	791	502959	104
13	409425	787	502958	112
14	409426	783	502957	120
15	409427	779	502956	128
16	409428	775	502955	136
17	409429	771	502954	144
18	409430	767	502953	152
19	409431	763	502952	160
20	409432	759	502951	168
21	409433	755	502950	176
22	409434	751	502949	184
23	409435	747	502948	192
24	409436	743	502947	200
25	409437	739	502946	208
26	409438	735	502945	216
27	409439	731	502944	224
28	409440	727	502943	232
29	409441	723	502942	240
30	409442	719	502941	248
31	409443	715	502940	256
32	409444	711	502939	264
33	409445	707	502938	272
34	409446	703	502937	280
35	409447	699	502936	288
36	409448	695	502935	296
37	409449	691	502934	304
38	409450	687	502933	312
39	409451	683	502932	320
40	409452	679	502931	328
41	409453	675	502930	336
42	409454	671	502929	344
43	409455	667	502928	352
44	409456	663	502927	360
45	409457	659	502926	368
46	409458	655	502925	376
47	409459	651	502924	384
48	409460	647	502923	392
49	409461	643	502922	400
50	409462	639	502921	408

[Handwritten signature]

[Handwritten signature]