

HOTĂRÂRE

privind inventarierea unei suprafețe de teren în domeniul privat al orașului Breaza

Având în vedere expunerea de motive nr.7436/23.05.2013, formulată de dl. Răzvan Costin Bălășescu, Primarul orașului Breaza;

Ținând seama de :

- raportul de specialitate nr.7437/23.05.2013, întocmit de reprezentanții Biroului agricol și cadastru din cadrul Primăriei orașului Breaza;

- raportul Comisiei pentru prognoză...buget finanțe, administrarea domeniului public și privat comerț și servicii din cadrul Consiliului Local al orașului Breaza;

- avizul nr.7438/23.05.2013, al secretarului orașului Breaza;

În conformitate cu prevederile:

- art.4 din Legea nr.213/1998 privind proprietate publica si regimul juridic al acesteia, modificată și completată;

- art.121 alin.(1) și (2) din Legea 215/2001 privind administrația publică locală, republicată, modificată și completată;

În temeiul prevederilor art. 36 alin. (2) lit."c"și art. 115 alin. (1) lit. "b" coroborat cu art.45, alin. (3) din Legea 215/2001 privind administrația publică locală, republicată, modificată și completată;

Consiliul Local al orașului Breaza adoptă prezenta hotărâre

Art.1. (1) Aprobă inventarierea în domeniul privat al orașului Breaza a terenului în suprafață de 3294 mp, situat în Breaza, pct. „Valea lui Marin”, după cum urmează:

Nr. crt	Cod clasificare	Cod inventar	Denumirea bunului	Elemente de identificare (suprafata/ bucata)	Anul dobandirii sau dupa caz al darii in folosinta	Valoare de inventar	Situatia juridica	Observatii
			Teren-pct. Valea lui Marin	3294 mp T23, +P2160,2161, E	1987		Cadastru funciar	

(2) Terenul este evidențiat în planul de amplasament și delimitare, Anexă la prezenta hotărâre.

Art.2.Prezenta hotărâre va fi comunicată prin grija Serviciului Administrație Publică Locală, Prefecturii Prahova, Oficiului Agricol și de Cadastru, Serviciului financiar-contabil.

Președinte de Ședință
Consilier local,
Bărtușică Dan

Breaza, 30 mai 2013
Nr.59



Contrasemnează:
Secretar oraș,
Moldoveanu Elena

PLAN DE SITUATIE

SCARA: 1:500

Oras Breaza, Pet. "Valcea lui Marin", Tutla Parcele Jud. Prahova.
Proprietar: Oras Breaza - domeniul privat
S teren masurat = 3294.00 mp

AMPLASAMENT

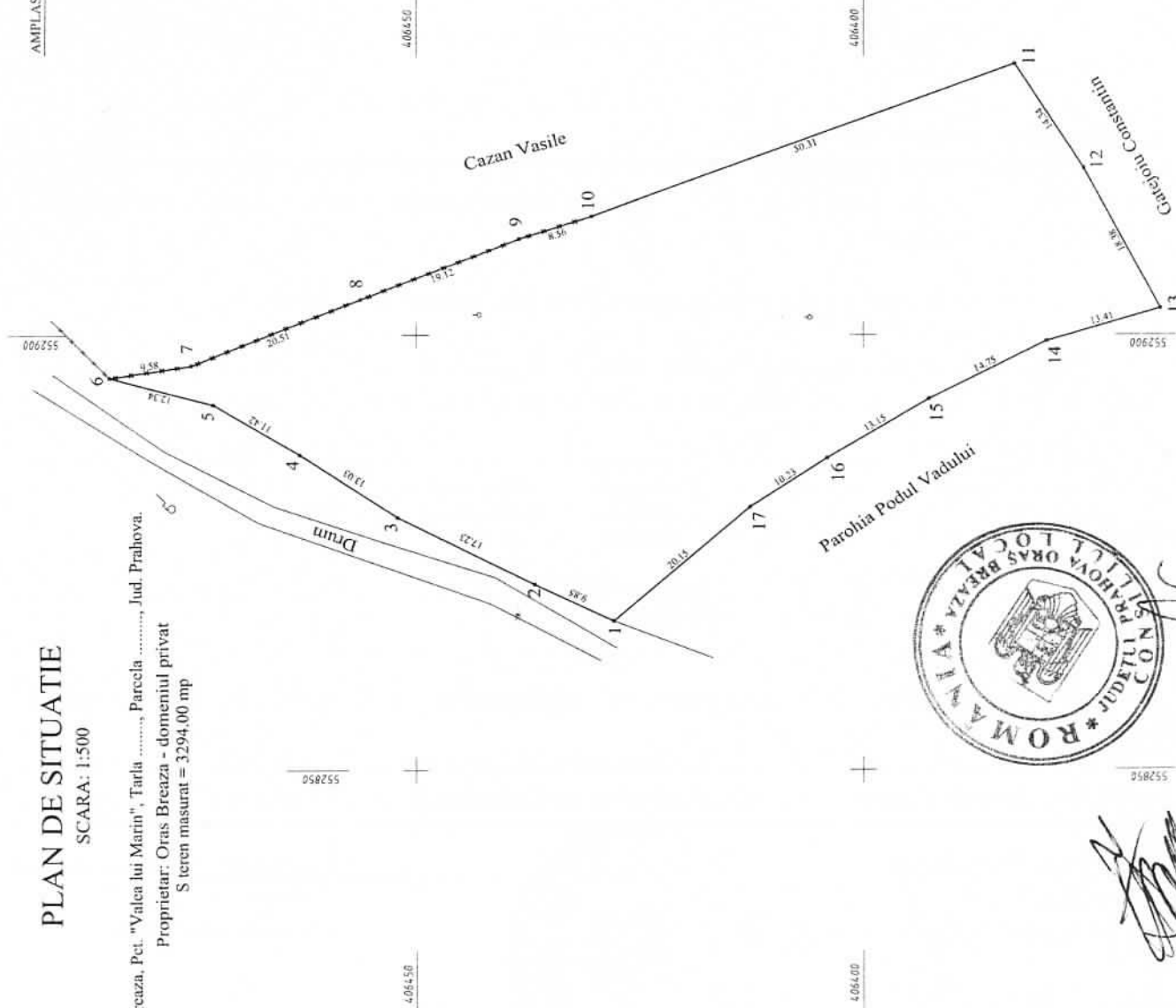

INCADRARE IN ZONA Sc. 1:5000

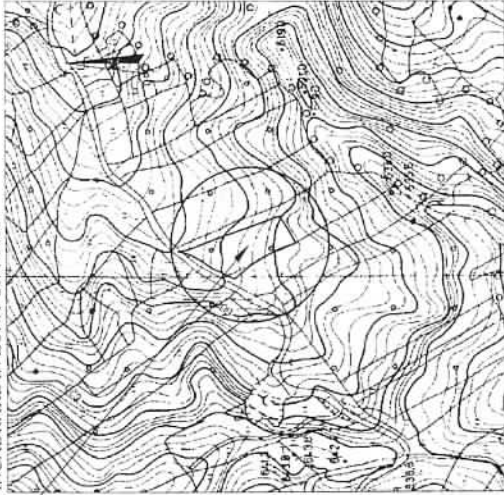

Hotarele au fost identificate de proprietar.

