

HOTĂRARE

privind inventarierea distincta in domeniul public al orasului Breaza a unui drum

Având în vedere expunerea de motive nr.12813/06.09.2013 formulată de dl. Costin Răzvan Bălășescu, Primarul orasului Breaza ;

Ținând seama de:

- raportul de specialitate comun nr. 13241/16.09.2013 întocmit de reprezentantul Biroului U.A.T. și Biroul agricol din cadrul Primăriei orasului Breaza;
- raportul de specialitate nr.13242/16.09.2013 întocmit de reprezentantul Biroului PFI;
- raportul Comisiei pentru prognoza...buget finante, administrarea domeniului public si privat comert si servicii din cadrul Consiliului Local al orasului Breaza;
- avizul nr.13592/20.09.2013 al secretarului orasului Breaza;

In conformitate cu prevederile Legii nr. 213/1998 privind proprietatea publica si regimul juridic al acesteia, modificata si completata;

In temeiul art.36, alin. (2), lit."c" si art.115, alin.(1), lit."b" coroborat cu art.45, alin.(3) din Legea nr.215/2001, privind administratia publica locala, republicata, modificata si completata;

Consiliul Local al orasului Breaza adopta prezenta hotarare

Art.1. (1) Se inventariaza in domeniul public al orasului Breaza drumul de exploatare în suprafată de 1702 mp situat în Breaza, din str. Erou Miron Căproiu, după cum urmează:

Cod ul de clasi fi- care	Denumirea bunului	Elemente de identificare	Anul dobandirii sau darii in folosinta	Valoarea de inventar	Situatia juridica actuala
	Drum de exploatare din str. Erou Miron Căproiu	1702 mp, E, T17, P694/2	1968		Proprietate publica

(2) Terenul este identificat in schita anexa la prezenta hotarare.

Art.2 Pe data adoptarii prezentei se revocă, poziția 133² din Inventarul bunurilor care aparțin domeniului privat al orașului Breaza, așa cum a fost modificat prin HCL nr. 77/2013.

Art.3. Prezenta hotarare va fi comunicata prin grija Serviciului Administratie publica locala: Prefecturii Prahova, Biroului UAT., Serviciului Financiar , Compartimentului agricol și Birou PFI.

Președinte de ședință,
Consilier local,
Burlacu Ion



Contrasemnează,
Secretar oraș,
Elena Moldoveanu

Breaza, 26 septembrie 2013
Nr. 118

Anexa la HCL nr. 269/2013

PLAN DE AMPLASAMENT SI DELIMITARE A CORPULUI DE PROPRIETATE
 SCARA 1:1000

Nr. cadastral	Suprafata masurata	Adresa imobilului
25670	1702mp	Oras Breaza-Extravilan, Taria 17, Parcela Nr 694/2
Cartea funciara nr.	DAT Breaza	

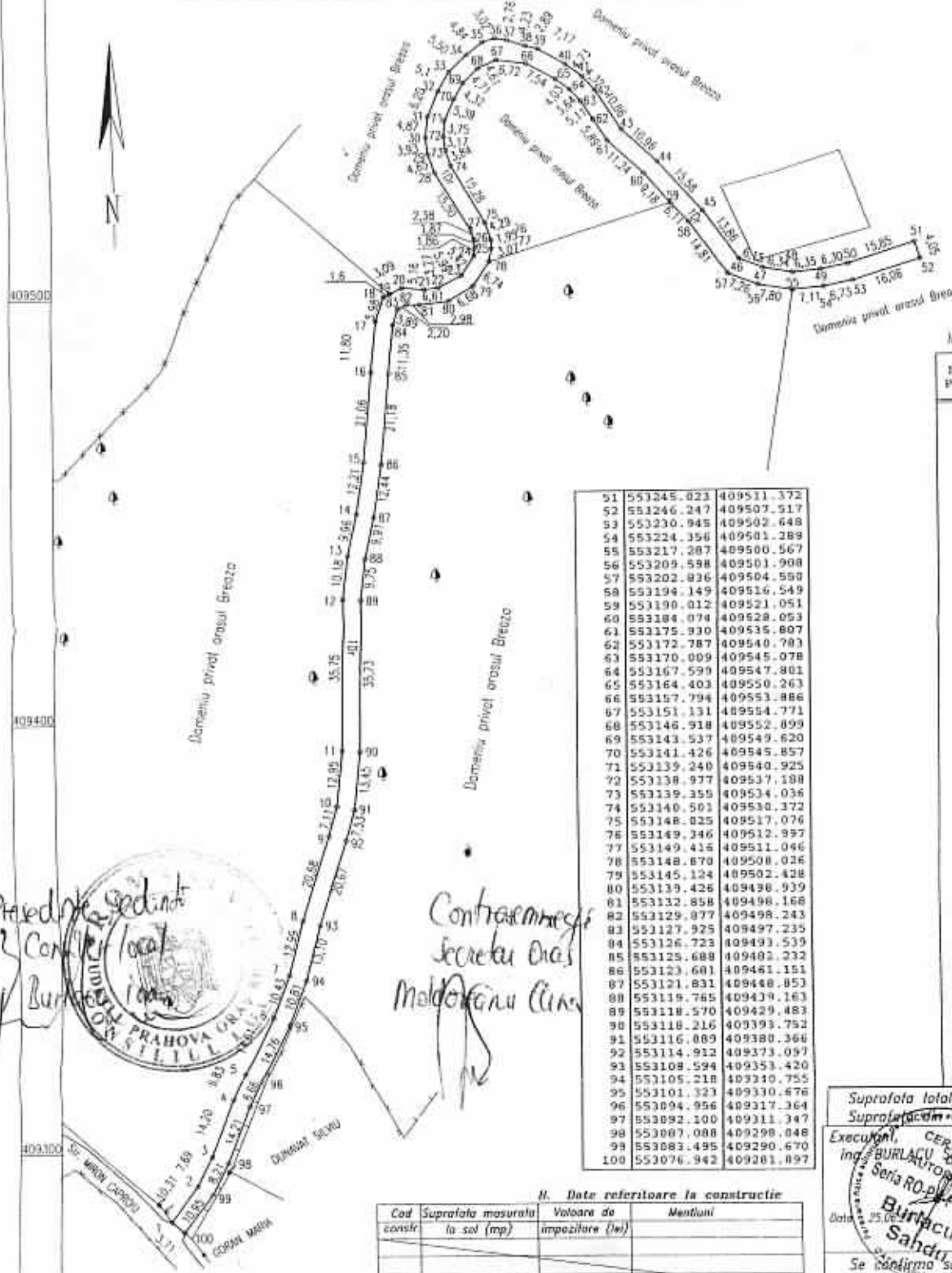

INVENTAR DE COORDONATE

Nr. Pct.	Coordonate pct. de contur	
	Y [m]	X [m]
1	553074.187	409284.285
2	553080.039	409292.714
3	553083.406	409299.624
4	553088.412	409312.910
5	553091.342	409313.081
6	553097.645	409332.259
7	553101.406	409341.992
8	553104.750	409354.541
9	553111.073	409376.231
10	553112.939	409381.090
11	553114.216	409393.974
12	553114.566	409429.720
13	553115.814	409439.824
14	553117.891	409449.565
15	553119.706	409461.636
16	553121.702	409482.601
17	553122.777	409494.347
18	553124.626	409500.031
19	553126.072	409500.725
20	553128.821	409502.136
21	553133.968	409501.714
22	553137.215	409502.122
23	553142.508	409504.929
24	553145.447	409509.490
25	553145.668	409511.332
26	553145.484	409513.195
27	553144.701	409515.438
28	553136.759	409528.747
29	553135.349	409533.183
30	553134.904	409537.084
31	553135.484	409541.918
32	553137.794	409547.667
33	553140.287	409552.112
34	553144.235	409555.941
35	553148.003	409558.973
36	553150.892	409559.837
37	553154.611	409559.343
38	553157.630	409558.007
39	553160.428	409557.268
40	553166.819	409553.659
41	553170.370	409550.770
42	553173.235	409547.533
43	553179.057	409538.370
44	553187.017	409530.833
45	553197.285	409519.111
46	553208.418	409507.888
47	553211.188	409505.741
48	553217.428	409504.653
49	553223.741	409505.297
50	553229.914	409505.563

51	553245.023	409511.372
52	553246.247	409507.517
53	553230.945	409502.648
54	553224.356	409501.289
55	553217.287	409500.567
56	553209.598	409501.908
57	553202.836	409504.588
58	553194.149	409516.549
59	553190.012	409521.051
60	553184.074	409528.053
61	553175.330	409535.807
62	553172.787	409540.783
63	553170.009	409545.078
64	553167.539	409547.801
65	553164.403	409550.263
66	553157.794	409551.886
67	553151.131	409554.771
68	553146.918	409552.899
69	553143.537	409549.620
70	553141.426	409545.857
71	553139.240	409540.925
72	553138.977	409537.188
73	553139.355	409534.036
74	553140.501	409530.372
75	553148.025	409517.076
76	553149.346	409512.997
77	553149.415	409511.046
78	553148.870	409508.026
79	553145.124	409502.428
80	553139.425	409498.939
81	553132.858	409498.168
82	553129.877	409498.243
83	553127.925	409497.235
84	553126.723	409493.539
85	553125.688	409482.232
86	553123.681	409441.151
87	553121.831	409448.853
88	553119.745	409439.163
89	553118.570	409429.483
90	553118.216	409393.752
91	553116.889	409380.368
92	553114.912	409373.097
93	553108.594	409353.420
94	553105.218	409340.755
95	553101.323	409330.476
96	553094.956	409317.364
97	553092.100	409311.747
98	553087.088	409298.048
99	553083.495	409290.670
100	553076.942	409281.897

H. Date referitoare la constructie

Cod constr.	Suprafata masurata la sol (mp)	Valoarea de impozitare (lei)	Mentii
Total			

A. Date referitoare la teren

Nr. parcela	Categoria de folosinta	Suprafata (mp)	Valoarea de impozitare (lei)	Mentii
f	de	1702mp	a	Teren extravilan, neimpozitat
TOTAL		1702mp	a	

Suprafata totala masurata = 1702mp
 Suprafata terenului = 1702mp

Executant: **BURLACU CERNAT**
 ing. **BURLACU CERNAT**
 Seria RO-P
 Nr. 0068
Burlacu I. Sahdu
 Data: 25.06.2013

Se confirma suprafata din masuratori si introducerea imobilului in baza de date

04.04.2013

1176