

HOTĂRÂRE

pentru completarea Anexei la HCL nr.27/29.03.2012 privind reactualizarea domeniului privat al orașului Breaza

Având în vedere expunerea de motive nr.15474/25.10.2013 formulată de dl. Costin Răzvan Bălășescu, Primarul orașului Breaza;

Ținând seama de :

-raportul de specialitate nr. 15475/25.10.2013 întocmit de reprezentantul Biroului agricol și cadastru;

-raportul Comisiei pentru prognoză...buget-finanțe, administrarea domeniului public și privat, comerț și servicii din cadrul Consiliului Local al orașului Breaza;

-avizul nr.15476/25.10.2013 al secretarului orașului Breaza;

În conformitate cu prevederile:

- art.4 din Legea nr. 213/1998 privind bunurile proprietate publică, modificată și completată;

-art.11 alin. (5) din Legea nr. 7/1996 a cadastrului și a publicității imobiliare – republicată, modificată și completată

În temeiul disp.art. 36 alin. (2) lit. « c » și art. 115 alin. (1) lit. “b” coroborat cu art.45, alin. (3) din Legea 215/2001 privind administrația publică locală, republicată, modificată și completată;

Consiliul Local al orașului Breaza adoptă prezenta hotărâre:

Art.I.(1) Inventarul bunurilor care aparțin domeniului privat al orașului Breaza, Anexa la HCL nr.27/29.03.2012, se completează, după cum urmează:

1. După poziția nr. 292¹ se mai adaugă o poziție, poziția nr.292² care va avea următorul cuprins:

Nr. crt	Cod clasi fi care	Cod invent ar	Denumirea bunului	Elemente de identificare (suprafata/ bucata)	Anul dobandirii sau dupa caz al darii in folosinta	Valoare de inventar	Situatia juridica	Observatii
292 ²			Teren pct. DN1	Supr. 33366 mp T33, p N2993/2 Extravilan	1987		Propr. privată cf. lucrării de cadastru 1987	În litigiu

(2) Imobilul se identifică prin Planul de situație care constituie Anexa I la prezenta hotărâre.

Art.II. Celelalte prevederi din HCL nr. 27/2012 și din Anexa la aceasta rămân neschimbate.

Art.III. Prezenta hotărâre va fi comunicată prin grija Serviciului Administrație Publică Locală, Prefecturii Prahova, Serviciului Financiar-Contabil și Biroului Agricol din cadrul Primăriei orașului Breaza pentru ducerea la îndeplinire.

Președinte de Ședință
Consilier local,
Burlacu Ion

Breaza, 31 octombrie 2013
Nr.131



Contrasemnează:
Secretar oraș,
Elena Moldoveanu

PLAN DE AMPLASAMENT SI DELIMITARE A CORPULUI DE PROPRIETATE

SCARA 1/2000

Nr. cadastral	Suprafata masurata	Adresa imobilului
	33366mp	Oras Breaza Pct. DN1 133-p N2993/2-extravilan
Cartea funciara nr.	UAT BREAZA	

Președinte sedință
Ambrica Iacob
Burlacu Ion

Contrasemnează
Kristina Oros
Melindea Elena

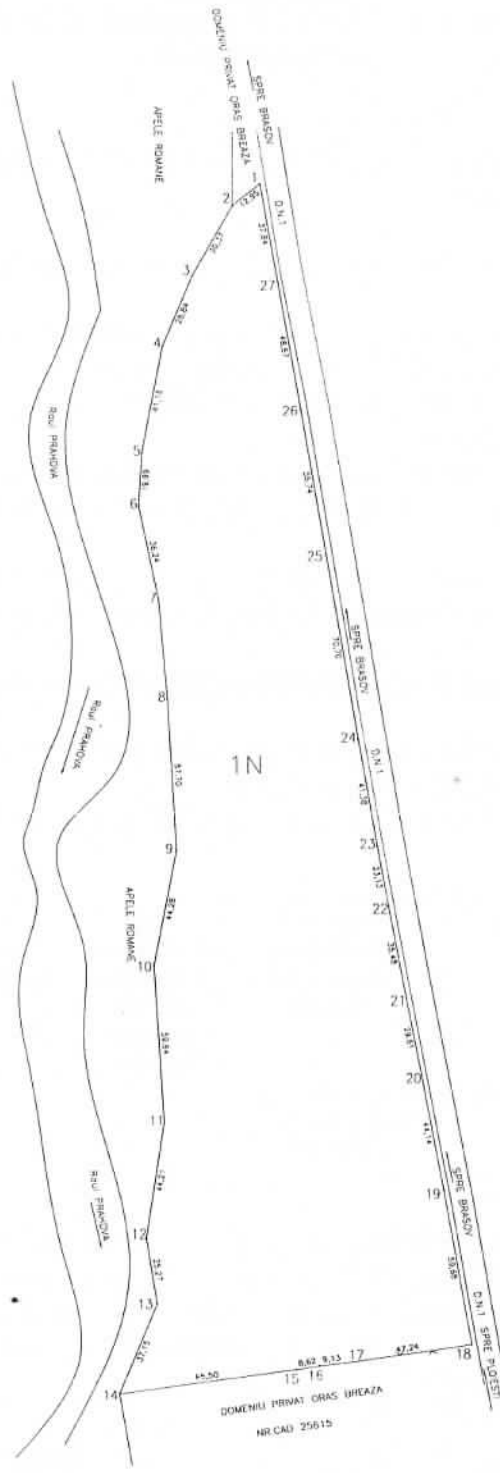

INVENTAR DE COORDONATE

Nr. Pct.	Coordonate pct.de contur		Lungimi latouri D(i,i+1)
	X [m]	Y [m]	
1	406387.974	554707.717	12.945
2	406379.785	554697.692	30.369
3	406353.264	554682.896	28.839
4	406326.653	554671.780	41.152
5	406286.239	554664.021	19.995
6	406266.286	554662.733	36.241
7	406230.755	554669.870	37.529
8	406193.357	554673.006	57.699
9	406135.750	554676.268	44.277
10	406092.277	554667.867	59.644
11	406032.736	554671.364	44.210
12	405989.026	554664.731	25.268
13	405964.068	554668.674	37.154
1	405929.621	554654.751	65.496
2	405938.912	554719.585	8.619
3	405940.307	554728.090	9.128
4	405941.337	554737.160	47.238
5	405948.165	554783.902	35.798
14	405983.329	554777.193	23.895
15	406006.961	554773.655	9.361
16	406016.213	554772.231	18.916
17	406034.777	554768.600	15.865
18	406050.365	554765.649	10.728
19	406060.901	554763.626	18.881
20	406079.459	554760.146	35.482
21	406114.349	554753.692	23.132
22	406137.137	554749.715	41.384
23	406177.925	554742.715	23.950
24	406201.519	554738.601	46.752
25	406247.681	554731.197	55.739
26	406302.693	554722.226	48.667
27	406350.686	554714.152	37.839

S(.7)=33366.12mp P=1052.195m

Amplasament la HCL nr. 13/31.10.2013

CERTIFICAT
 Suprafata total masurata 33366mp
AUTORIZARE
 Executie la RO-M.E Nr. 0068
 ing. **BURLACU SANDU**
Burlacu I. Sandu
 Data : 07.07.2013