

HOTĂRÂRE

privind modificarea și completarea Anexei la HCL nr. 27/2012 privind reactualizarea domeniului privat al orașului Breaza, modificată și completată

Având în vedere expunerea de motive nr.15.531/25.10.2013, formulată de dl. Răzvan Costin Bălășescu, Primarul orașului Breaza;

Ținând seama de :

- raportul de specialitate nr.15.532/25.10.2013, întocmit de reprezentantii Biroului Agricol-Cadastru din cadrul Primăriei orașului Breaza;

- raportul Comisiei pentru prognoză...buget finanțe, administrarea domeniului public și privat comerț și servicii din cadrul Consiliului Local al orașului Breaza;

- avizul nr.15.533/25.10.2013 al secretarului orașului Breaza;

În conformitate cu prevederile art.4 din Legea nr.213/1998 privind bunurile proprietate publica, modificata si completata;

În temeiul prevederilor art. 36 alin. (2) lit."c"și art. 115 alin. (1) lit. "b" coroborat cu art.45, alin. (3) din Legea 215/2001 privind administrația publică locală, republicată, modificată și completată;

Consiliul Local al orașului Breaza adoptă prezenta hotărâre

Art.I. Inventarul bunurilor care aparțin domeniului privat al orașului Breaza, Anexa la HCL nr.27/29.03.2012, astfel cum a fost modificată și completată ulterior, se modifică și completează, după cum urmează:

I. Poziția nr. 46 se modifică și va avea următorul cuprins:

Nr. crt	Cod clasifi care	Cod inventar	Denumirea bunului	Elemente de identificare (suprafata/ bucata)	Anul dobândirii sau dupa caz al darii in folosinta	Valoare de inventar	Situatia juridica	Observatii
46.		7081	Teren Valea Tarsei – Drum Nou	8887 mp – T15,16,19,22,2 4, 26 și 27 –I	1985	31055.75	Prop privata cf. lucrarii de Cadastru 1985	1). 268 mp – inchiriat de Jaga Victor 2). 88 mp – inchiriat de Soreanu C-tin 3). 78 mp – inchiriat de Dutoiu Mariana 4). 540 mp – folosit de Stoichi Neculai 5). 166 mp – inchiriat de Voicu Ion 6). 150 mp – inchiriat de Chivu Gabriela 7). 112 mp – inchiriat de Dumitru Octav 8). 112 mp – inchiriat de Dacu Vasilia 9). 528 mp – inchiriat de Popeanca Gheorghe 10). 595 mp – inchiriat de Simion Nela 11). 238 mp – folosit de David Maria 12). 475 mp – inchiriat de David Gheorghe 13). 544 mp – inchiriat de David Elena 14). 162 mp – inchiriat de Aroiu C-tin 15). 340 mp – inchiriat de Soreanu I. Dan 16). 208 mp – inchiriat de Duricu Anghel 17). 160 mp – folosit de Duricu C-tin 18). 96 mp – inchiriat de most Jaga Gh. Mircea

								19) 420 mp – inchiriat de Voicu N. C-tin 20) 85 mp – inchiriat de Serb Florica 21) 160 mp – inchiriat de Manta Ion 22) 372 mp – inchiriat de Manta Constanta 23) 480 mp – inchiriat de Istrate Ion 24) 400 mp – inchiriat de Voicu I. Ghe. 25) 374 mp – inchiriat de Voicu N. Ion 26) 360 mp – inchiriat de Voicu Maria 27) 525 mp – inchiriat de Olteanu V. Ion 28) 851 mp – teren liber
--	--	--	--	--	--	--	--	--

2. După poziția 46² se introduce o nouă poziție, 46³, cu următorul cuprins:

Nr. crt	Cod clasificare	Cod inventar	Denumirea bunului	Elemente de identificare (suprafata/bucata)	Anul dobandirii sau dupa caz al darii in folosinta	Valoare de inventar	Situatia juridica	Observatii
46 ³			Teren Valea Târsei – Drum Nou	78 mp	1985		Prop. privata cf. lucrarii de Cadastru 1985	

(3) Terenul menționat la pct.2 se identifică în Planul de situație care constituie Anexa la prezenta hotărâre.

Art.II Cu data adoptării prezentei se revocă punctul 2 al art.I din HCL nr.138/2012.

Art.III.Prezenta hotărâre va fi comunicată prin grija Serviciului Administrație Publică Locală, Prefecturii Prahova, Oficiului Agricol si de Cadastru, Serviciului financiar-contabil .

Presedinte de sedinta:
Consilier local,
Burlacu Ion



Breaza, 31 octombrie 2013
Nr.133

Contrasemnează:
Secretar oraș,
Moldoveanu Elena

PLAN DE AMPLASAMENT SI DELIMITARE A CORPULUI DE PROPRIETATE

SCARA 1/200

Adresa imobilului:

Oras Breaza cartier Valea Tarsei str. Drum Nou. FN, Tarla 16, parcela 969 - intravilan

Proprietar: Oras Breaza Domeniu privat

Suprafata masurata: 78mp

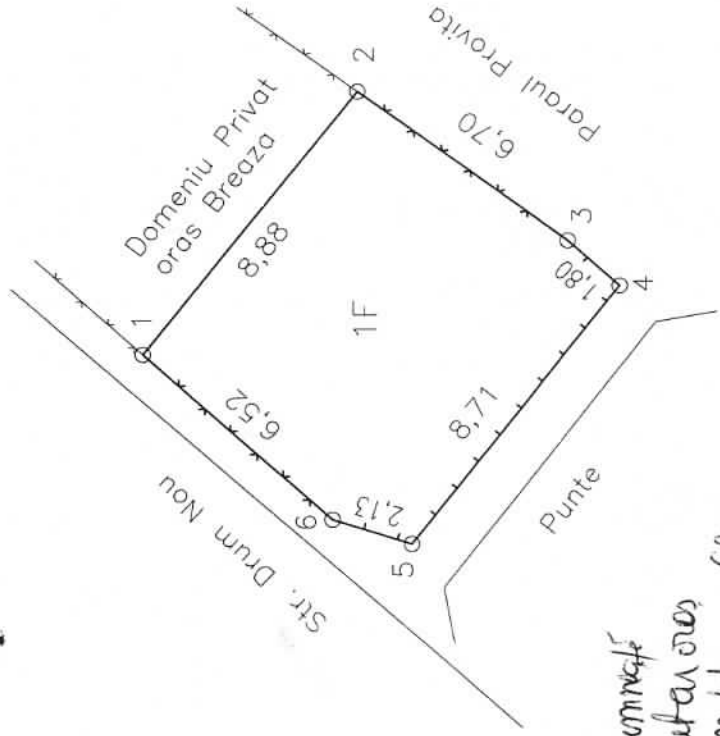

DATELE DIN PREZENTA SCHITA
SUNT CELE REALE
(configuratie, dimensiuni, vecinatati)

Anexa la RCC 133/31.10.2013



Prezenta schita
Comitetului local
Burlacu Ion
Confirma
Secretar oras
Meldoraru Elena

