

HOTĂRÂRE

pentru modificarea și completarea Anexei la HCL nr. 27/2012 privind reactualizarea domeniului privat al orașului Breaza

Având în vedere expunerea de motive nr.18136/13.12.2013 formulată de dl. Răzvan Costin Bălășescu, Primarul orașului Breaza, completat prin expunerea nr. 18484/19.12.2013;

Ținând seama de :

- raportul de specialitate comun nr.18137/13.12.2013 întocmit de reprezentanții Biroului agricol și cadastru și Biroul UAT din cadrul Primăriei orașului Breaza, completat prin raportul nr.18485/19.12.2013;

- raportul Comisiei pentru prognoză...buget finanțe, administrarea domeniului public și privat comerț și servicii din cadrul Consiliului Local al orașului Breaza;

- avizul nr. 18138/13.12.2013 al secretarului orașului Breaza;

În conformitate cu prevederile art.4 din Legea nr.213/1998 privind bunurile proprietate publică, modificată și completată;

În temeiul prevederilor art. 36 alin. (2) lit."c"și art. 115 alin. (1) lit. "b" coroborat cu art.45, alin. (3) din Legea 215/2001 privind administrația publică locală, republicată, modificată și completată;

Consiliul Local al orașului Breaza adoptă prezenta hotărâre

Art.I Anexa la la HCL nr. 27/2012 privind reactualizarea domeniului privat al orașului Breaza se modifică, după cum urmează:

1. Poziția nr.115 se modifică și va avea următorul cuprins:

Nr. crt	Cod clasificare	Cod inventar	Denumirea bunului	Elemente de identificare (suprafata/ bucata)	Anul dobandirii sau dupa caz al dării in folosinta	Valoare de inventar	Situatia juridica	Observatii
115		7108	Teren DNI, nr.40-Cobeanu	447 mp-1, T18, P1479	1985		Prop. privată cf. lucrării de cadastru 1985	Aprobat pentru schimb cf. HCL nr. 46/1997

2. Terenul este identificat în Planul de amplasament și delimitare a corpului de proprietate, Anexa 1 la prezenta.

3. Poziția nr. 136 se modifică și se completează prin introducerea a două noi poziții, după cum urmează:

Nr. crt	Cod clasificare	Cod inventar	Denumirea bunului	Elemente de identificare (suprafata/ bucata)	Anul dobandirii sau dupa caz al dării in folosinta	Valoare de inventar	Situatia juridica	Observatii
136		7039	Teren Valea Beliei- pct Budulică	11893 mp-1 T 1, P 74,39	1985		Prop. privata cf. lucrării de Cadastru 1985	
136 ¹			Teren Valea Beliei- pct Budulică	3207 mp-1 T 1, P 74	1985		Prop. privata cf. lucrării	

							de Cadastr u 1985	
1367 2			Drum acces - Valca Belici- pet Budulică	709 mp-1, T I, P 74	1985		Prop. privata cf. lucrării de Cadastr u 1985	

4. Terenurile sunt identificate în Planurile de situație, Anexele 2-4 la prezenta.

Art.II. Celelalte prevederi ale Anexei la HCL nr.27/2012, rămân nemodificate.

Art.III. Prezenta hotărâre va fi comunicată prin grija Serviciului Administrație Publică Locală, Prefecturii Prahova, Oficiului Agricol și de Cadastru, Serviciului financiar-contabil.

Președinte de Ședință:
Consilier local,
Chițoi Ciprian



Breaza, 19 decembrie 2013
Nr.167

Contrasemnează:
pt. Secretar oraș,
cons. juridic Goran Cătălina Maria

Anexa 1 la HCL 167/13.12.2013
Președintele edilului
Cobianu Vasile

PLAN DE SITUATIE

(intravilan) scara 1:500

TERITORIUL: PRAHOVA
LOCALITATEA: BREAZA
SECTOR CADASTRAL: INTRAVILAN
ORAS BREAZA, CART. PODU CORBULUI, DN1, NR. 40

PROPRIETARI:
PRIMARIA ORASULUI BREAZA
Sediu: Oras Breaza, Str. Republicii, Nr. 82B
COBIANU VASILE
Domiciliu: Oras Breaza, Dm. DN1, Nr. 40

SUPRAFATA MASURATA: 447 mp

C1 - Locuinta (P+E) prop. Cobianu Vasile,
conform Aut. constr. Nr. 103 / 18.06.1998
- S.constr. la sol = 97.94 mp
- S.constr. desfasurata = 195.88 mp

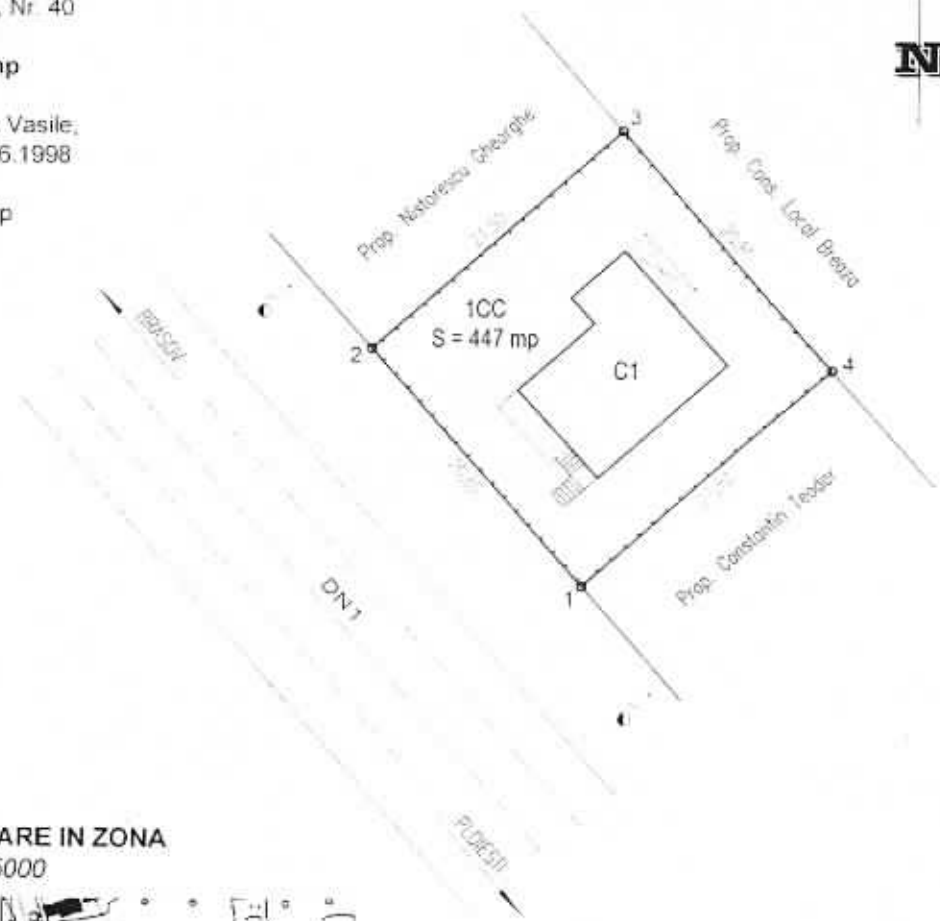

PLAN DE INCADRARE IN ZONA

scara 1:5000

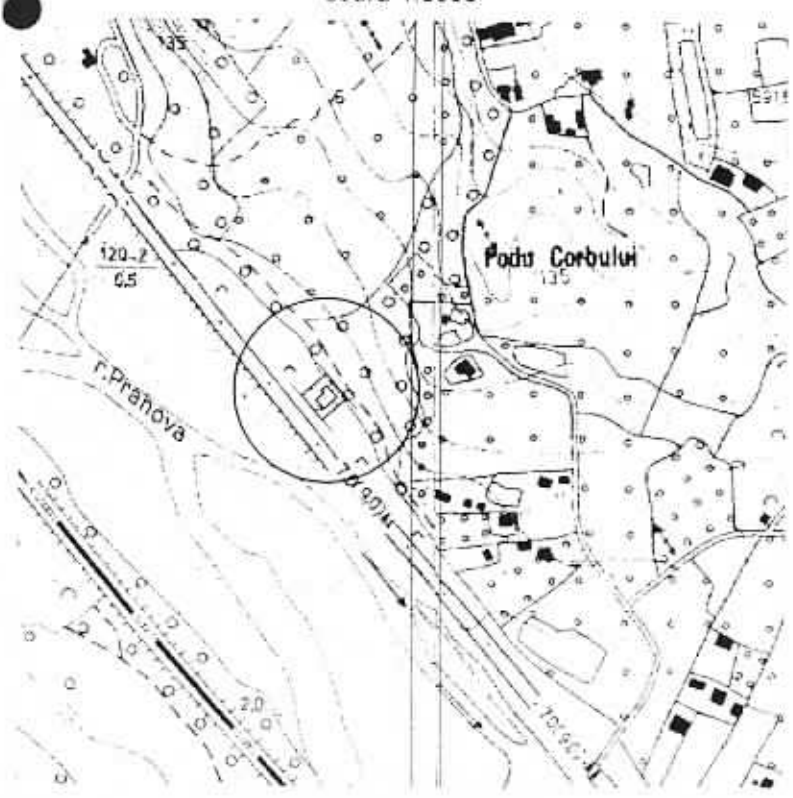

Intocmit,
Ing. Talangă I. Liviu
Data 10.2013

Anexa 2 la act nr. 107/13
RSCG

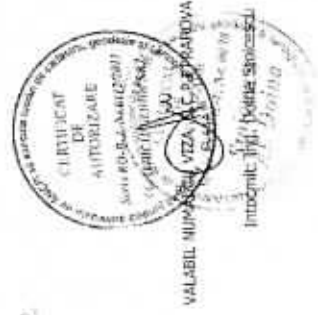

D.C.P.L. PRAHOVA
RECEPTIUNAT

INCADRARE IN ZONA Sc. 1:5000



AMPLASAMENT

PLAN DE SITUATIE

SCARA: 1:1000

Oras Breaza, Valea Bellei, pct. "Budulicã", Tarla 1, Parcela 74,39, Jud. Prahova.

Proprietar: Oras Breaza - domeniul privat

S teren masurat = 11893.00mp

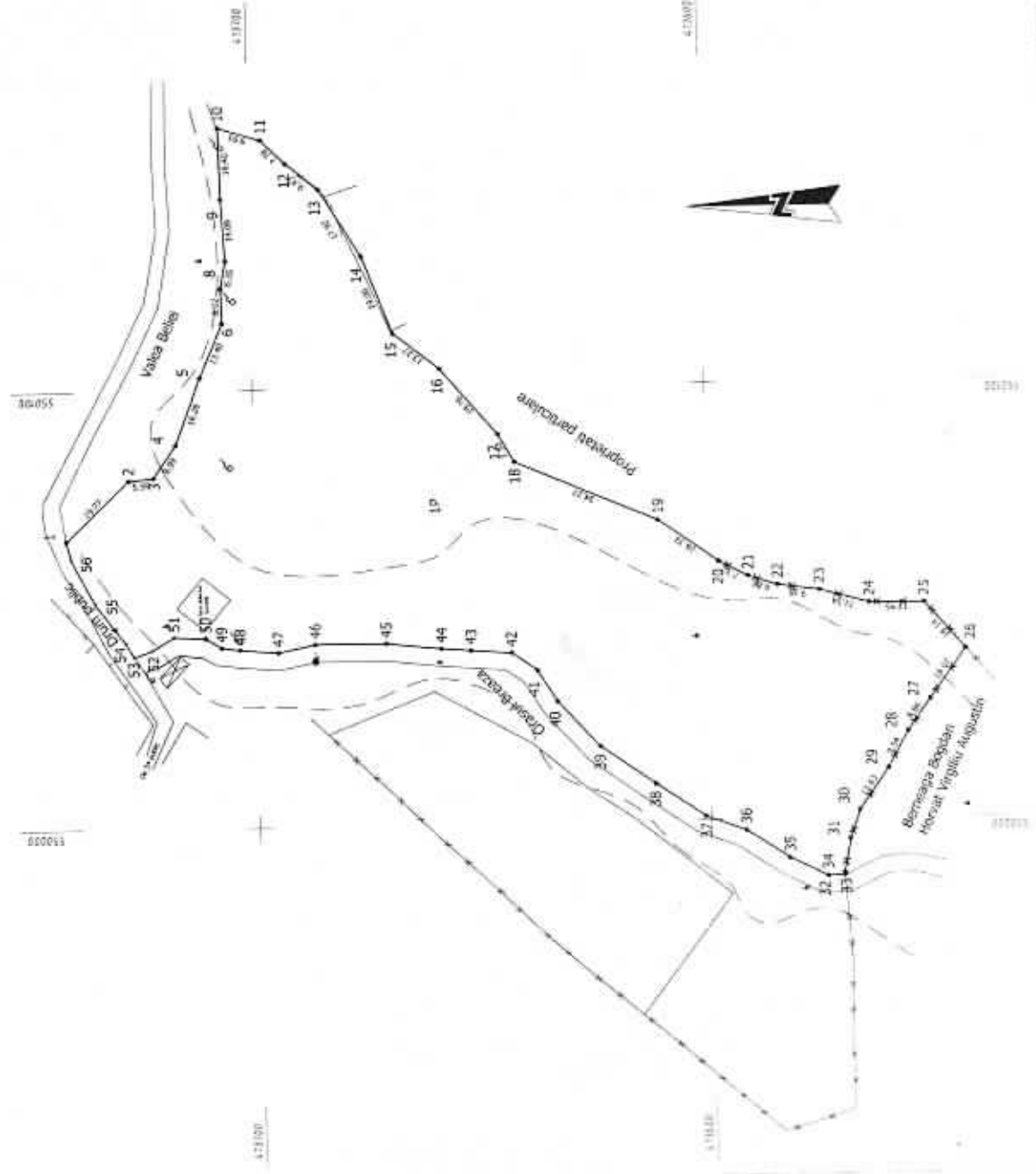

Inscris la HCL nr. 167/19.12.2013
ROMANIA
Județul Prahova
CONSILIUL LOCAL ORAS BREAZA

PLAN DE SITUATIE

SCARA: 1:500

Oras Breaza, Valea Bellei, pct. "Budulică", Tarla 1, Parcela 74, Jud. Prahova.

Proprietar: Oras Breaza - domeniul privat
S teren masurat = 3207.00mp

INCADRARE IN ZONA Sc. 1:5000

AMPLASAMENT

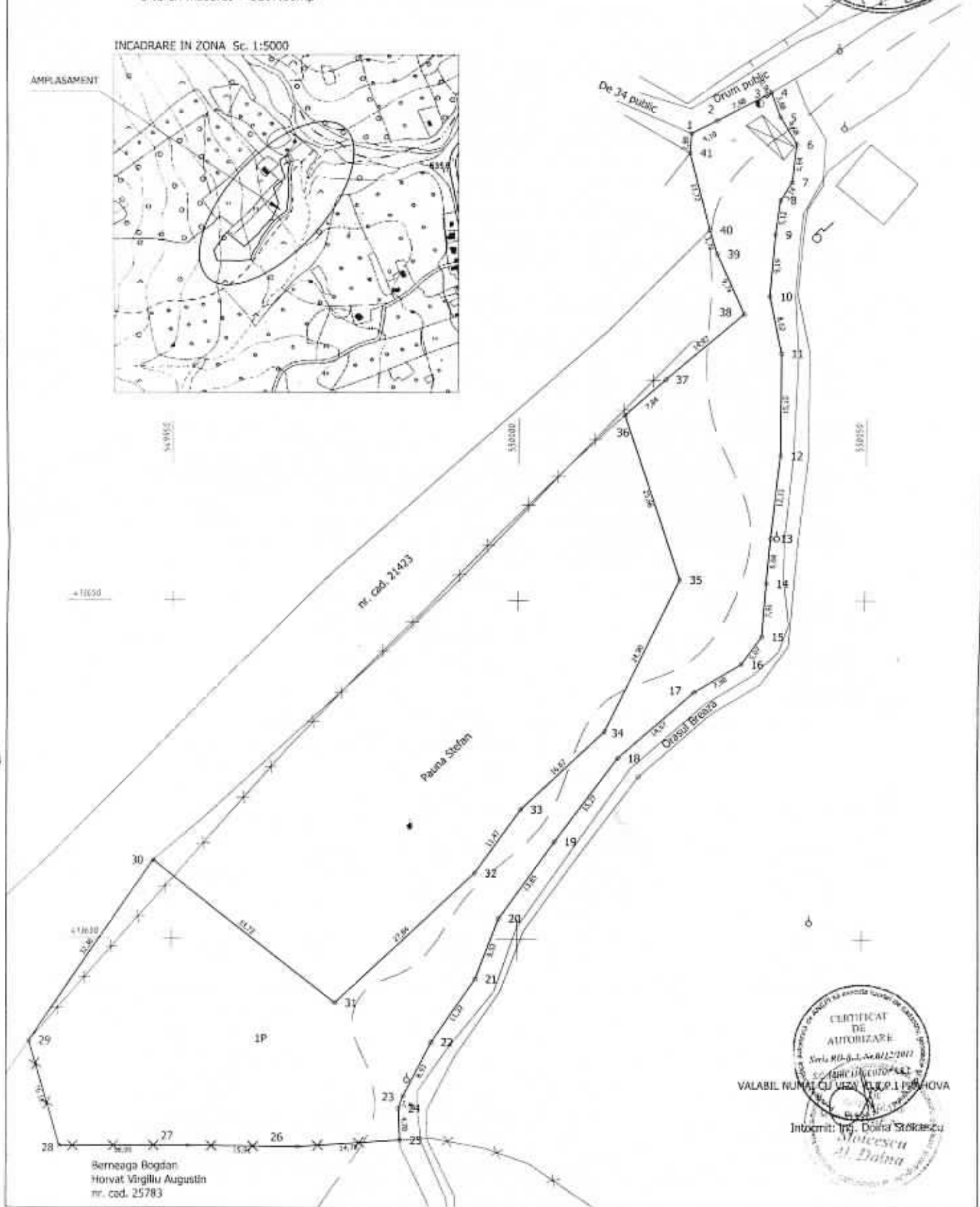

CERTIFICAT DE AUTORIZARE
Seria RO-B.L. Nr. 012/2013
VALABIL NUMAI CU VIZA Nr. 1/2013 PRAHOVA
Intocmit: Ing. Doina Steltescu
Moisev
St. Dalna

Berneaaga Bogdan
Horvat Virgiliu Augustin
nr. cod. 25783



PLAN DE SITUATIE

SCARA: 1:500

Oras Breaza, Valea Bellei, pct. "Budulicã", Tarla 1, Parcela 74, Jud. Prahova.

Proprietar: Oras Breaza - domeniul privat

S teren masurat = 709.00mp

INCADRARE IN ZONA Sc. 1:5000

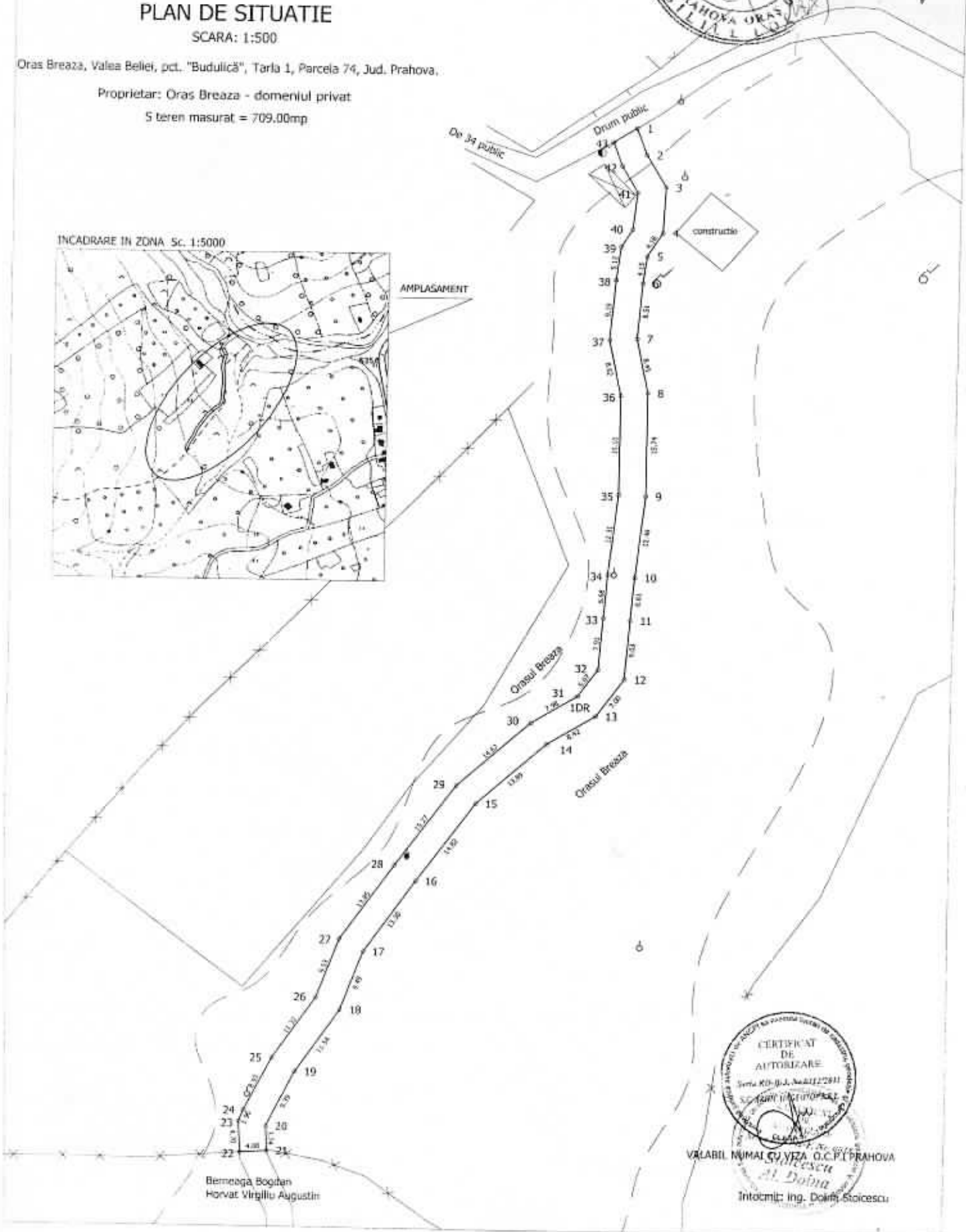
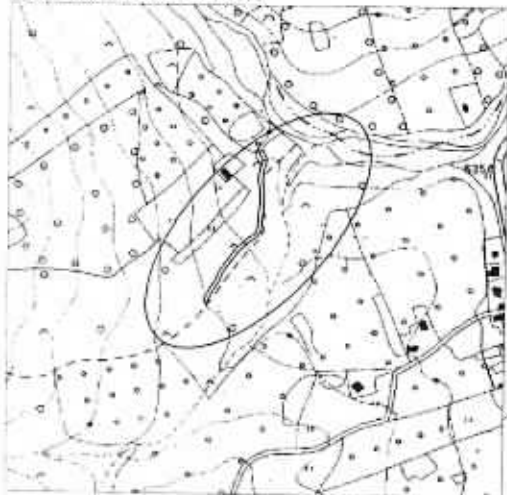

VRABIL NUMAI CU VIZA O.C.F.I. PRAHOVA
Stoicescu
D. Doina
Intocmit: ing. Doina Stoicescu