

**HOTĂRÂRE**

**privind propunerea de dezmembrare a două terenuri proprietate privată a orașului Breaza, în suprafață totală de 756.600 mp**

Având în vedere expunerea de motive nr.3473/17.03.2014 formulată de dl. Răzvan Costin Bălășescu, Primarul orașului Breaza;

Ținând seama de:

-raportul de specialitate nr.3694/21.03.2014, întocmit de reprezentanții Compartimentului agricol și cadastru;

- raportul Comisiei pentru prognoză...buget finanțe, administrarea domeniului public și privat comerț și servicii din cadrul Consiliului Local al orașului Breaza;

- avizul nr.3695/21.03.2014, al secretarului orașului Breaza;

În conformitate cu prevederile Legii nr.7/1996 privind cadastrul și publicitatea imobiliară, republicată, modificată și completată;

În temeiul prevederilor art. 36 alin. (2) lit. "c" și art.115 alin. (1) lit. "b" coroborat cu art. 45, alin.(3) din Legea 215/2001 privind administrația publică locală, republicată, modificată și completată;

**Consiliul Local al orașului Breaza adoptă prezenta hotărâre:**

**Art.1.** Aprobă dezmembrarea a două terenuri proprietate privată a orașului Breaza, în suprafață totală de 756.600 mp, înscrise în Cartea Funciara sub nr. 25266 și 25265, situate în extravilanul și intravilanul orașului Breaza, Gura Beliei, str. Tălii, nr.57, Pct.Plai Belia și Muchia Popii, Tarla 2, P48-56, 65-74,149/1, în patru loturi, după cum urmează:

a) Lotul 1 în suprafață măsurată de 13.909 mp, intravilan, identificat în Anexa 1 la prezenta;

b) Lotul 2 în suprafață măsurată de 75.697mp, intravilan, identificat în Anexa 2 la prezenta;

c) Lotul 3 în suprafață măsurată de 40.477mp, extravilan, identificat în Anexa 3 la prezenta;

d) Lotul 4 în suprafață măsurată de 626.517 mp, extravilan, identificat în Anexa 4 la prezenta;

**Art.2.** Se împuternicește Primarul orașului Breaza, să semneze actul de dezmembrare la Biroul Public Notarial.

**Art.3.** Cu data adoptării prezentei se revocă HCL nr. 74/2012.

**Art.4.** Prezenta hotărâre va fi comunicată prin grija Serviciului Administrație Publică Locală: Instituției Prefectului Prahova, Primarului orașului Breaza, Serviciului Financiar-Contabil și Biroului Agricol din cadrul Primăriei orașului Breaza.

Președinte de Ședință  
Consilier local,

Cîrtoaje Florin

Breaza, 27 martie 2014  
Nr.31



Contrasemnează:  
Secretar oraș,

Elena Moldoveanu

Proiect de H.C.C. nr. 12703/2014

PLAN DE AMPLASAMENT SI DELIMITARE A CORPULUI DE PROPRIETATE

SCARA 1/1000

Adresa imobilului:  
Oras Breaza, Str. Talii, Nr. 87 Pct. "Plai Belia" si Pct. "Muchia Popii"  
Parcela 2, Parcelele 48,49,50,51,52,53,54,55,56,65,66,67,68,69,70,74 si Pd 149/1,  
intravilan.  
Proprietar: Orasul Breaza

Suprafata masurata: 13909mp

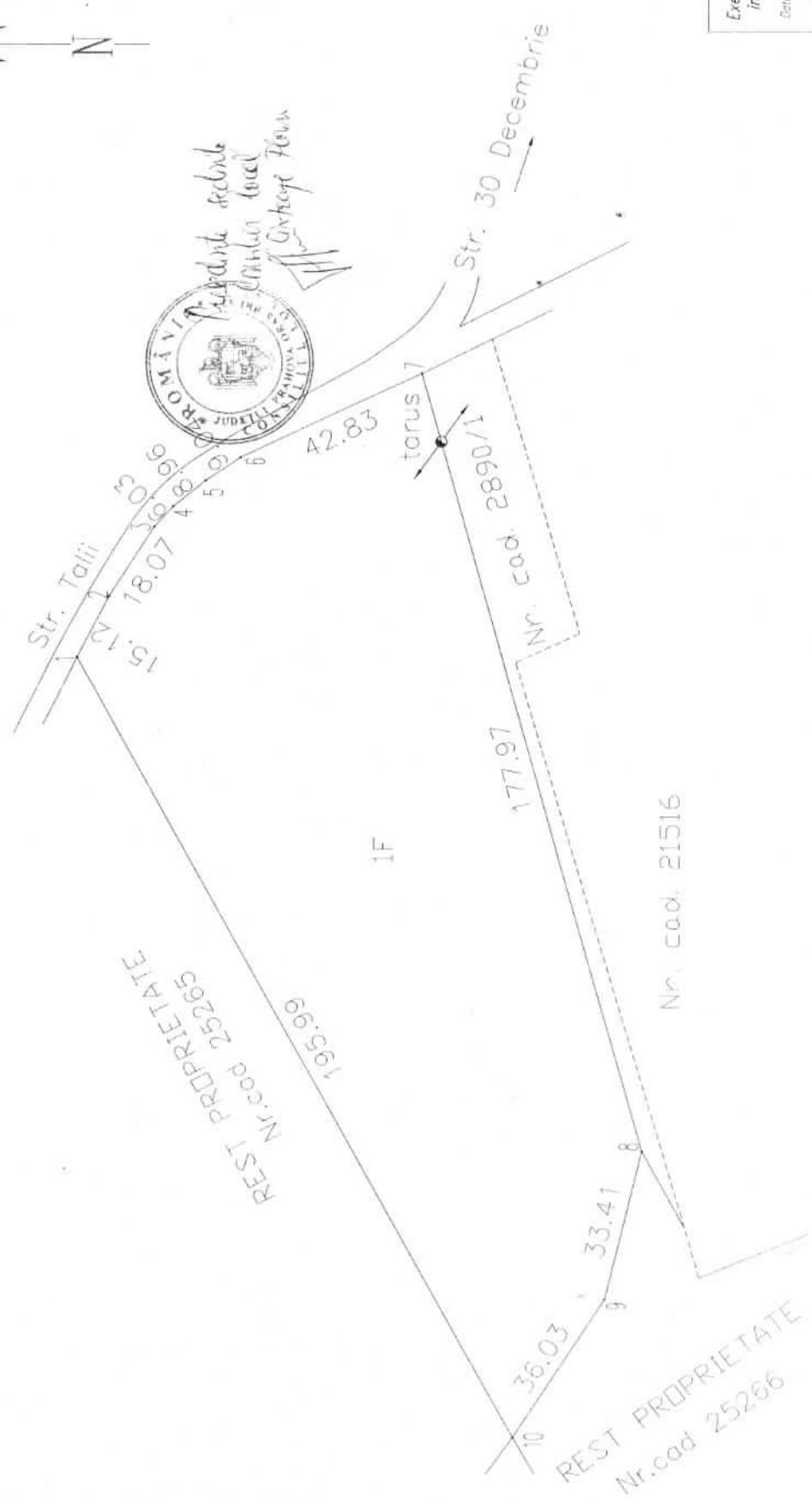

Coloseum proiect  
proiect 106  
Moldoveanu (H)

Executant:  
ing. BURLACU SANDU  
Data: 10.03.2014

PLAN DE AMPLASAMENT SI DELIMITARE A CORPULUI DE PROPRIETATE

SCARA 1/2000

Anexa 2 la HCL Nr 31/27.03.2014

Adresa imobilului:

Oras Breaza, Str. Talii, Nr. 87 Pt. "Plai Belia" si Pt. "Muchia Popii"  
Parcela 2, Parcelele 48,49,50,51,52,53,54,55,56,56,66,67,68,69,70,74 si Pd 149/1,  
intravilan.

Proprietar: Orasul Breaza

Suprafata masurata: 75697mp

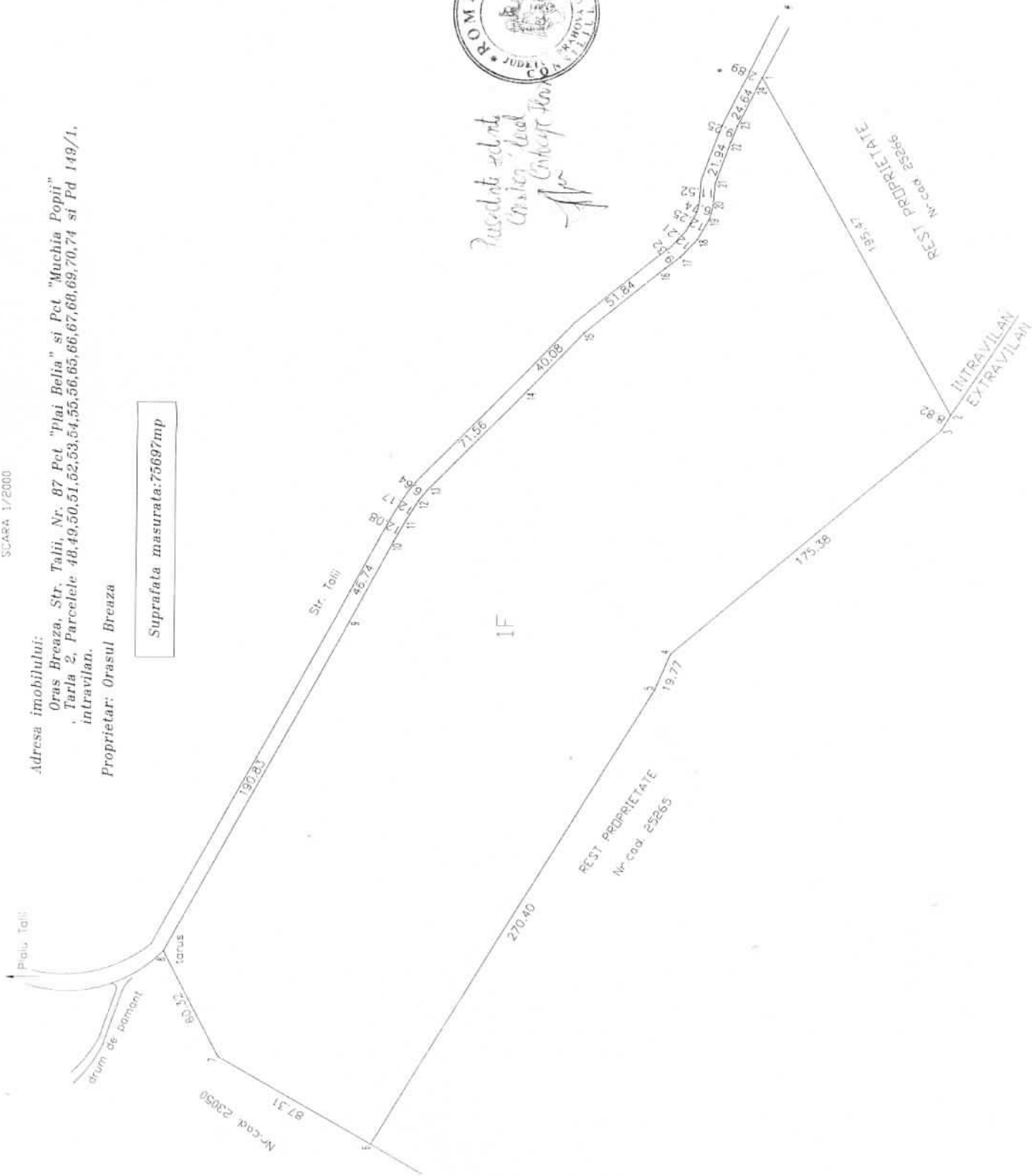

Pasdotele secret  
Cristina Ionescu  
Cristina Ionescu

Contabil  
Horia Oros  
Predatoriana Elena

Executant,  
Ing. BURLACU SANDU  
Data: 11.03.2014

Anexa 3 la HCLB/12/...

# PLAN DE AMPLASAMENT SI DELIMITARE A CORPULUI DE PROPRIETATE

SCARA 1/2000

Adresa imobilului:

Oras Breaza, Str. Tabii, Nr. 87 Pct "Plai Beld" si Pct "Muchia Popii"  
Parcela 2, Parcelele 48,49,50,51,52,53,54,55,56,65,66,67,68,69,70,74 si Pd 149/1,  
extravilan.

Proprietar: Orasul Breaza

Suprafata masurata: 40477 mp

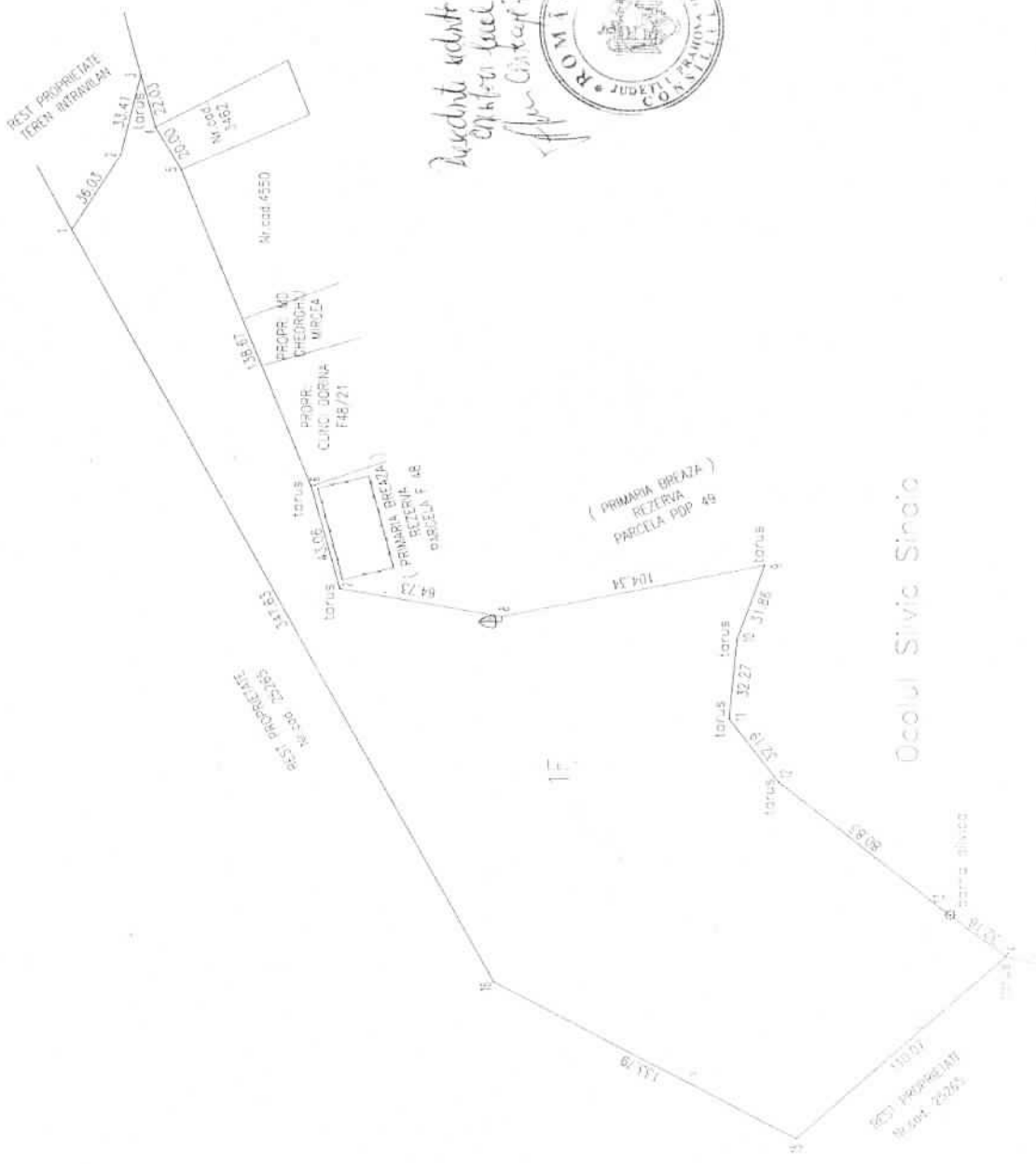

*Colocament teren din*  
*Moldova-Ciuta*

*Insusita de catre*  
*Orasul Breza*  
*si Orasul Sibiu*



Executant:  
ing. BURLACU SANDU  
Dib 10.03.2014

Arceș la HCL nr 31/2015

PLAN DE AMPLASAMENT SI DELIMITARE A CORPULUI DE PROPRIETATE

SCARA 1/5000

Adresa imobilului:

Oras Breaza, Str. Talii, Nr. 87 Pct "Plai Betia" si Pct "Muchia Popii"  
Parcela 2, Parcelele 48,49,50,51,52,53,54,55,56,65,66,67,68,69,70,74 si Pd 149/1,  
extravilan.

Proprietar: Orasul Breaza

Suprafata masurata: 626517mp



in vederea redactării  
Căminului local  
Orasul Breaza

DATELE DIN PREZENTA SCITTA  
SUNT CELE REALE  
(conf. gurilor, dimensiunilor, vecinatilor)

Executant,  
ing. BURLACU SANDU

Data: 11.03.2014

