

**HOTĂRÂRE**

**pentru completarea HCL nr. 81/2013 privind aprobarea unor măsuri referitoare la stațiile de transport public de pe raza orașului Breaza**

Având în vedere expunerea de motive nr.97/02.06.2014 formulată de dl. Tudor Florian, consilier local;

Ținând seama de :

-raportul de specialitate nr.7305/06.06.2014 întocmit de dl. Diaconu Constantin șef Serviciu ADP și Transport public local;

-raportul de specialitate nr. 7306/06.06.2014 întocmit de dl. Savu Constantin, reprezentantul Compartiment API;

- raportul Comisiei pentru amenajarea teritoriului și urbanism, ecologie și protecția mediului din cadrul Consiliului Local al orașului Breaza.

- raportul Comisiei pentru prognoză...buget finanțe, administrarea domeniului public și privat comerț și servicii din cadrul Consiliului Local al orașului Breaza;

- avizul nr.7307/06.06.2014 al secretarului orașului Breaza;

- avizul poliției rutiere Breaza nr. 952380/10.06.2014;

În conformitate cu prevederile:

- art. 35 din OUG nr. 43/1997 privind regimul drumurilor, republicată, modificată și completată;

- art. 128 din OUG nr. 195/2002 privind circulația pe drumurile publice, republicată, modificată și actualizată;

În temeiul prevederilor art. 36 alin. (6) lit."a" pct.13 și 14 raportat la alin. (2) lit. „d” și art. 115 alin. (1) lit. “b” coroborat cu art.45, alin. (1) din Legea 215/2001 privind administrația publică locală, republicată, modificată și completată;

**Consiliul Local al orașului Breaza adoptă prezenta hotărâre:**

**Art.I.** HCL nr. 81/2013 privind aprobarea unor măsuri referitoare la stațiile de transport public de pe raza orașului Breaza astfel cum a fost completată prin HCL nr. 95/2013, se completează, după cum urmează:

1.Pct.2 prevăzut la art.1 alin. 1 se modifică și completează, și va avea următorul cuprins:

“2. reamplasarea următoarelor stații de transport:

- Sens Câmpina –Breaza stația de la Monumentul “Vultur”;

- Sens Comarnic – Breaza stația Pct. Fronescu;

- str. Ocinei, sens Breaza-Valea Târsei, în dreptul SC Toranda Art (Florărie), conform schiței anexa 2 la HCL nr. 95/2013;

-str. 30 Decembrie, sens Breaza-Comarnic, în dreptul proprietății fam Chițu, teren viran, conform schiței anexă la prezenta.

La mutarea stației se vor respecta condițiile prevăzute în avizul Poliției orașului Breaza nr. 952380/10.06.2014.”

**Art.II.** Celelalte prevederi cuprinse în HCL nr. 81/2013 rămân nemodificate.

**Art.III.** Prezenta hotărâre va fi comunicată de către Serviciul Administrație Publică Locală: Prefecturii Prahova, Serviciul de administrare a domeniului public și privat, Biroului UAT, Viceprimarului, Serviciului Financiar-Contabil și Poliției Breaza.

Președinte de ședință:

Consilier local,  
Grădinaru Marian



Contrasemnează:

Secretar oraș,  
Elena Moldoveanu

Breaza, 10 iunie 2014  
Nr.66

PROPUNERE AMPLASAMENT NOU - STATIE MAXI-TAXI - PCT CHITU, CARTIER GURA BELIEI

MEXA 19/11/2010.06.2015

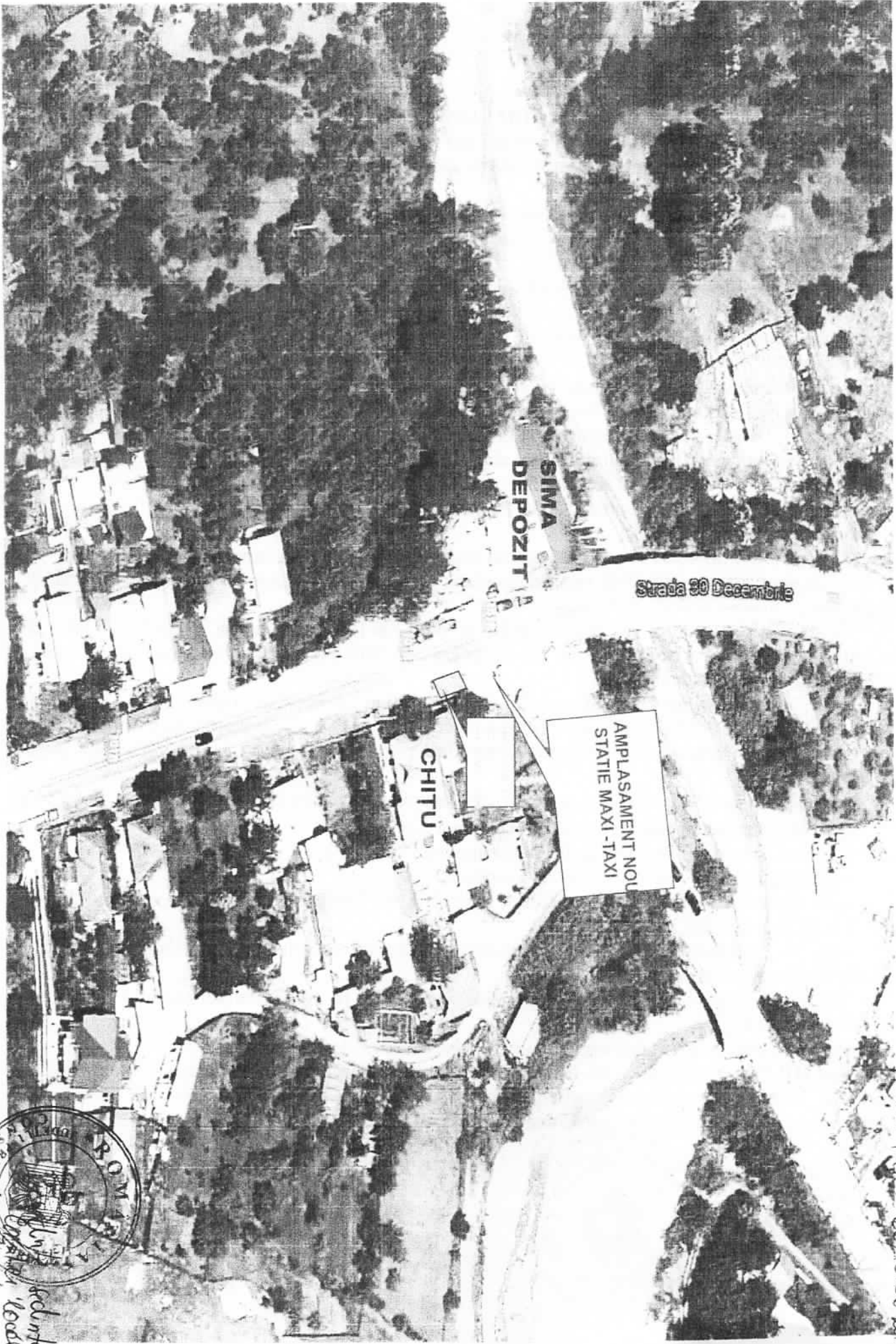

scrie  
pe  
pachet  
Municipal