

ona

HOTĂRÂRE

privind modificarea și completarea unor pozitii din Inventarul bunurilor care alcatuiesc domeniul public al orasului Breaza însușit prin HCL nr. 56/2007

Având în vedere expunerea de motive nr.16549/12.12.2014, formulată de dl.Costin Răzvan Bălășescu, Primarul orasului Breaza, completată prin expunerea de motive nr. 16748/16.12.2014;

Tinand seama de :

- raportul de specialitate nr.16550/12.12.2014 întocmit de reprezentantul Biroului Urbanism;
- raportul de specialitate nr.16551/12.12.2014, completat prin raportul nr. 16843/18.12.2014, întocmit de reprezentantele Serviciului financiar-contabil;
- raportul Comisiei pentru prognoză...buget,finanțe, administrarea domeniului public și privat, comerț și servicii din cadrul Consiliului Local al orașului Breaza;
- avizul nr.16552/12.12.2014 al secretarului orașului Breaza;

În conformitate cu prevederile Legii nr.213/1998 privind bunurile proprietatea publică, modificată și completată;

În temeiul prevederilor art. 36 alin (2) , lit "c" și art 115 alin (1) lit "b" coroborat cu art 45 alin (3) din Legea nr. 215/2001 privind administrația publică locală , republicată , modificată și completată;

Consiliul Local al orașului Breaza adoptă prezenta hotărâre:

Art.I. Aprobă modificarea și completarea unor pozitii cuprinse în Capitolul Clădiri, construcții speciale și terenuri aferente din Inventarul bunurilor care alcatuiesc domeniul public al orașului Breaza, însușit de Consiliul Local prin HCL nr.56/31.05.2007 și atestat prin HG nr.25/2008, după cum urmează:

1. Pozitia 19 se modifică și completează și va avea următorul cuprins:

Nr. crt	Cod clasifi care	Denumirea bunului	Elemente de identificare (suprafata/ bucata)	Anul dobandirii sau dupa caz al darii in folosinta	Valoarea de inventar - lei -	Situatia juridica
19		Imobil „Școala de Arte și meserii Podu-Vadului, Breaza”	Oraș Breaza, str. 23 August, nr. 130, T33, P 1243Cc Clădire Școala de Arte și Meserii Podu-Vadului P+1 11 încăperi Zidărie cu planșeu din beton, învelitoare tablă Sc parter=687 mp; SC etaj=588 mp; Teren aferent=2.938 mp Împrejmuire gard din beton , plasă, Construcție WC cu cadre din beton armat-40 mp	1961	1.392.428,2	Proprietate publică a orașului Breaza

2. Pozițiile 20 și 21 se revocă.

Art.II. Pentru imobilul „Școala de Arte și Meserii Podu-Vadului Breaza” a fost obținut avizul conform al Ministerului Educației Naționale nr. 10237/28.10.2014 pentru schimbarea destinației, pe o perioadă de 10 ani, din spațiu de învățământ în spațiu necesar desfășurării activităților medicale specifice Spitalului de Boli Pulmonare Breaza și ambulatoriu de specialitate.

Art.III. Aprobă modificarea unei poziții cuprinse în Capitolul Sisteme de infrastructură privind administrația domeniului public cu terenurile aferente din Inventarul bunurilor care alcatuiesc domeniul public al orașului Breaza, însoțit de Consiliul Local prin HCL nr.56/31.05.2007 și atestat prin HG nr.25/2008, după cum urmează:

1. Poziția 2 se modifică și completează și va avea următorul cuprins:

Nr. crt	Cod clasifi care	Denumirea bunului	Elemente de identificare (suprafata/ bucata)	Anul dobandirii sau dupa caz al dării in folosinta	Valoarea de inventar - lei -	Situatia juridica
2		Piața orașului	<p>Oraș Breaza, str. Victoriei, nr.3 T28, P526, 529</p> <p>Piața orașului Breaza Teren aferent=3.229mp</p> <p>N-str. Victoriei E-dom public, zonă blocuri V- Mănăsturean Mariana S-SC Prahova Com SA</p>			Proprietate publică a orașului Breaza

Art.IV. Imobilele prevăzute în prezenta hotărâre sunt identificate în Planurile de situație anexele 1 și 2 la prezenta hotărâre.

Art.V. Prezenta hotărâre va fi comunicată prin grija Serviciului administrație publică locală, Prefecturii Prahova, Biroului Urbanism și Serviciului Financiar-Contabil din cadrul Primăriei orașului Breaza.

Presedinte de Sedinta:
Consilier local,
Nică Justinian-Feodor

Breaza, 18 decembrie 2014
Nr.143



Contrasemneaza:
Secretar oras,
Elena Moldoveanu

PLAN DE SITUATIE

SCARA: 1:500

Oras Breaza, str. 23 August, nr., jud. Prahova.

Proprietar: Oras Breaza

S teren=2938.00 mp

Sc scoala C1 parter=687.00 mp

Sc scoala C1 etaj=588.00 mp

INCADRARE IN ZONA SC. 1:5000



PLASAMENT

Anex 1 la HCL 133/13.12.2019

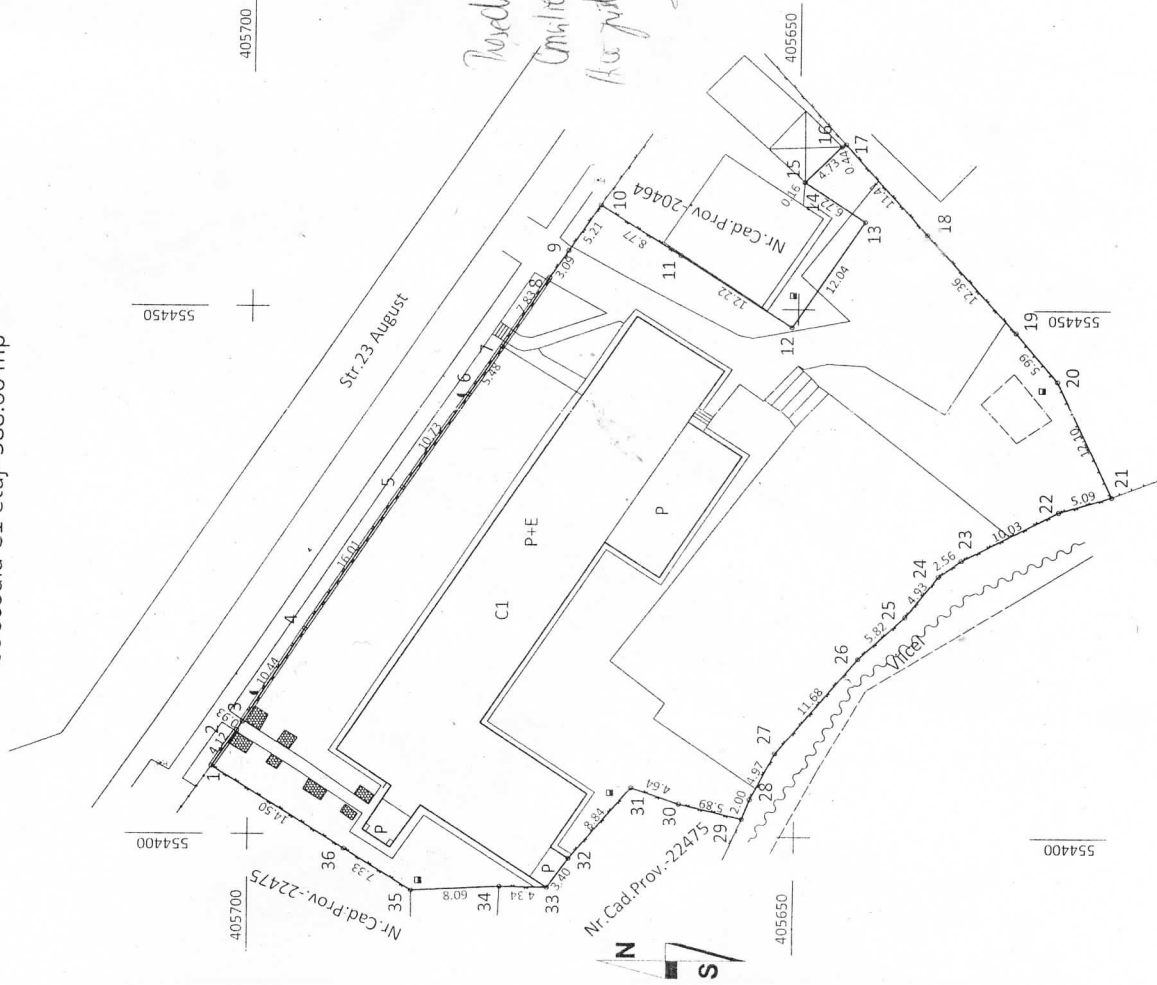

*Intocmit de catre
functionar
Marianu Elena*

*Proiectant
Camilia Ionescu
Arhitectura - Teodor
Ionescu*

O.C.F.I. PRAHOVA
RECEPTIONAT.....



VALABIL NUMAI CU VIZA O.C.P.I. PRAHOVA

Intocmit: ing. Nae Alexandru

Proiect de P.C. nr. 163/8.12.2016

INCADRARE IN ZONA Sc. 1:5000

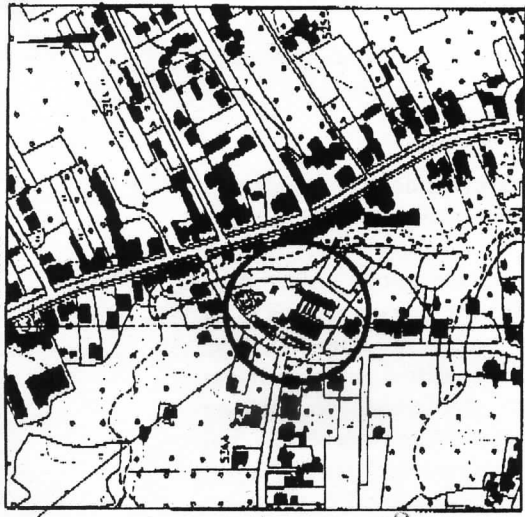

AMPLASAMENT

*Conducerea noului
scutariu (CSC)
Noi adresele sunt*

PLAN DE SITUATIE

SCARA: 1:500

Oras Breaza, Str. Victoriei, nr. 3, Tarla 28, Parcelele 526, 529, Jud. Prahova.

Proprietar: Orasul Breaza - teren aferent pietei orasului

S teren masurat = 3229.00 mp

*Reprezentantii societatei
Comitet local
Kia Jost Nam - Podar*

