

HOTĂRÂRE

privind modificarea structurii organizatorice a Spitalului de Boli Pulmonare Breaza prin înființarea Biroului de management al calității serviciilor medicale

Având în vedere expunerea de motive nr.10441/16.07.2015, formulată de dl. Costin Răzvan Bălășescu, Primarul orașului Breaza;

Ținând seama de :

-raportul de specialitate nr.10767/23.07.2015, întocmit de reprezentanta Serviciului financiar-contabil;

-raportul de specialitate nr. 10768/23.07.2015, întocmit de reprezentanta Compartimentului RUS;

-raportul Comisiei pentru prognoză...buget-finanțe, administrarea domeniului public și privat, comerț și servicii din cadrul Consiliului Local al orașului Breaza;

-raportul de specialitate al Biroului Resurse Umane din cadrul Spitalului de Boli Pulmonare Breaza înregistrat la sediul Primăriei sub nr. 9742/03.07.2015;

-avizul nr.10.769/23.07.2015 al secretarului orașului Breaza;

Luând în considerare:

-art.182 din Legea nr.95/2006 privind reforma în domeniul sănătății, cu modificările și completările ulterioare;

-Ordinul nr.975/2012, privind organizarea structurii de management al calității serviciilor medicale în cadrul unității sanitare cu paturi din rețeaua Ministerului Sănătății și a autorităților administrației publice locale;

-art. 15 din Normele metodologice de aplicare a Ordonanței de urgență a Guvernului nr. 162/2008 privind transferul ansamblului de atribuții și competențe exercitate de Ministerul Sănătății către autoritățile administrației publice locale aprobate prin HG nr. 56/2009, modificată și completată;

În temeiul art. 36, alin. (2) lit. "a", art.115, alin.(1), lit."b" coroborat cu art.45 alin. (1) din Legea 215/2001 privind administrația publică locală, republicată, modificată și completată;

Consiliul Local al orașului Breaza adoptă prezenta hotărâre:

Art.1. Se aprobă modificarea structurii organizatorice a Spitalului de Boli Pulmonare Breaza, prin înființarea Biroului de Management al Calității Serviciilor Medicale, în cadrul acestuia, conform Anexelor 1 și 2 la prezenta hotărâre.

Art.2. Cu aducerea la îndeplinire se însărcinează managerul Spitalului de Boli Pulmonare Breaza.

Art.3. Prezenta hotărâre va fi comunicată prin grija Serviciului administrație publică locală: Instituției Prefectului Prahova, Serviciului Financiar- Contabil, Compartimentului RUS și Spitalului de Boli Pulmonare Breaza

Președinte de ședință,
Consilier local,
Pârlog Mihail George

Breaza, 30 iulie 2015
Nr. 99

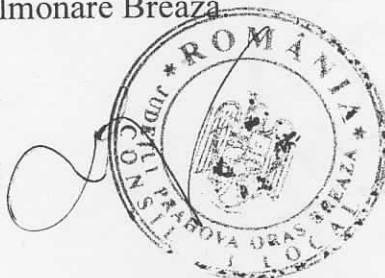

Contrasemnează,
Secretar oraș,
Moldoveanu Elena

**SPITALUL
E BOLI PULMONARE
BREAZA**

BREAZA, str. Miron Caproiu, nr. 42 tel 0244340418 fax 0244341464

ANEXA 1

HCL nr
33/30.07.2015

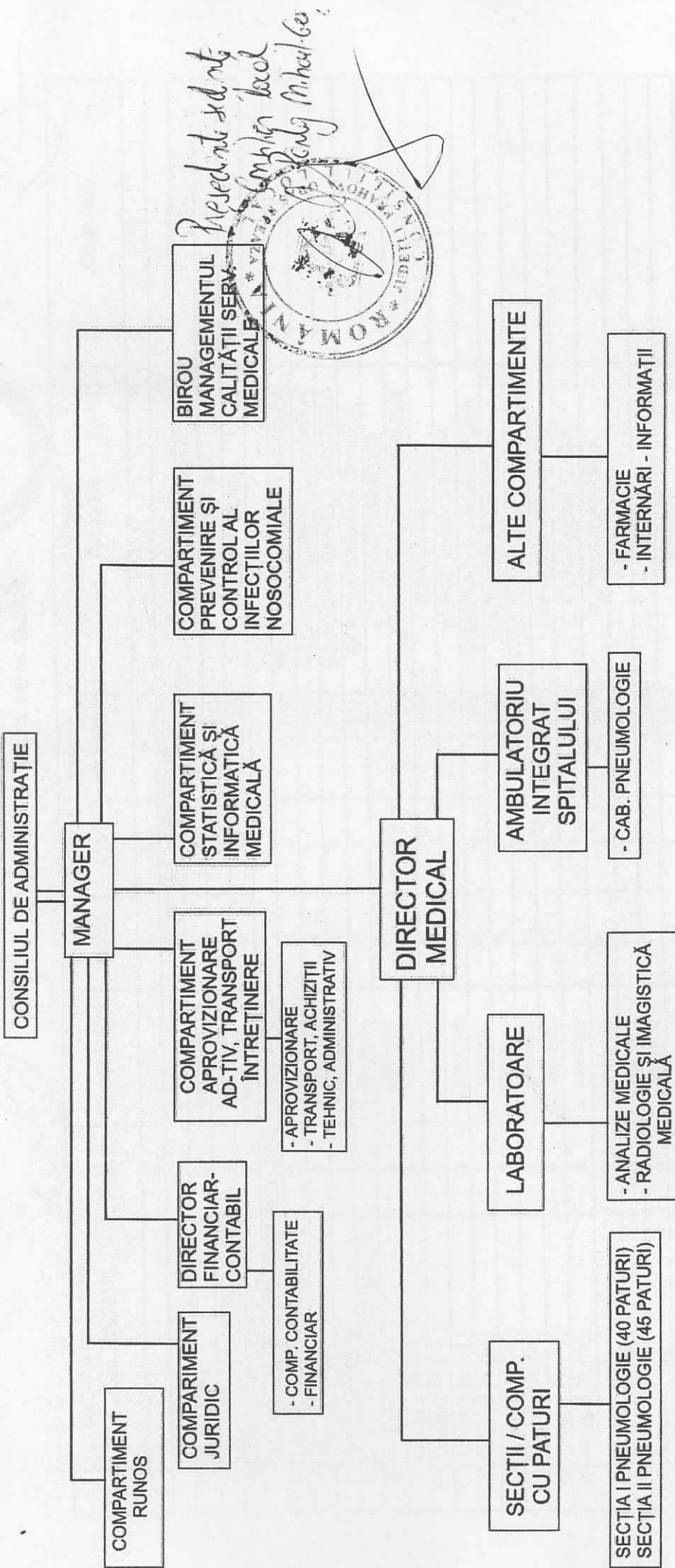

Președinte șd ntg
Gheorghe Nicolae

CONSILIUL LOCAL
Spitalul
de Boli
Pulmonare
BREAZA

MANAGER
Ec. Lănuța Martinescu

Anexa 2 la HCL nr. 99/30.07.2015

Prezident si dnti
Emil Nedelcu
Indy Tribel-George



SPITALUL DE BOLI PULMONARE BREAZA
 CATEGORIA VI 85 PATURI
 STR. MIRON CAPROIU NR. 42-46

AVIZAT CONSILIUL DE ADMINISTRATIE
 GRADINARU MARIUS
 STAT DE FUNCTII
 VALABIL CU DATA DE 01.08.2015



APROBAT
 PRIMAR
 COSTIN RAZVAN BALAZESCU

R.D.

NR. CRT.	Denumirea functiei (Legea 285/2010)	Gradatia	Specialitatea	Nivel studii	Cuatum post	Salariul de baza	Nume si prenume	Observatii
0	1	2	3	4	5	6	7	8
COMITET DIRECTOR								
1	MANAGER	5	Economist IA	S	1	3482	MARINESCU LENUTA	
2	DIR. FIN. CONTABIL	5	Economist IA	S	1	2981	RICHEA CORINA	
3	DIRECTOR MEDICAL	4	Med. Primar	S	1	3,176	RUSITA CLARA	
SECTIA I CU PATURI PNEUMOLOGIE ; NR. PATURI = 40								
4	Sef sectie - Med. PRIM. DEL	5	Pneumologie	S	1	3,739	PETRESCU BAZAVAN MIHAELA	
5	Medic Primar	5	Pneumologie	S	1	3,299	VACANT- PETRESCU MIHAELA	
6	Medic Specialist	5	Pneumologie	S	1	2,719	BOGOSIAN DANIELA GRATIELA	
7	Asistent Pr. Sef. CU DELEG	4	Medicala	PI	1	2,020	BERCEA ADRIANA DANIELA	
8	Asistent Pr. (PL)	5	Medicala	PI	1	1,891	COJOCARU MARITICA	
9	Asistent Pr. (PL)	4	Medicala	PI	1	1,795	COJOCARU CARMEN MIHAELA	
10	Asistent Pr. (PL)	3	Medicala	PI	1	1,766	GEANA MIHAELA	
11	Asistent Pr. (PL)	3	Medicala	PI	1	1,766	STROE IOANA LILIANA	
12	Asistent Pr. (PL)	3	Medicala	PI	1	1,766	DUMITRACHE ANCA SIMONA	
13	Asistent Pr. (PL)	3	Medicala	PI	1	1,766	CHITU OANA MIHAELA	
14	Asistent Pr. (PL)	2	Medicala	PI	1	1,703	FLOSTOIU (VASII) PETRUTA	
15	Asistent Pr. (PL)	5	Medicala	PI	1	1,891	MANESCU VALENTINA	
16	Asistent Pr. (PL)	3	Medicala	PI	1	1,764	TUDOR (RADU) ELENA	
17	Asistent (PL)	2	Medicala	PI	1	1,227	NECULA GABRIELA	
18	Asistent (PL) Pr.	5	Medicala	PI	1	1,891	VACANT	
19	Asistent (PL)	2	Medicala	PI	1	1,227	VACANT	
20	Infirmiera	2		G	1	1,050	VACANT	
21	Infirmiera	0		G	1	1,050	CRETU LILIANA PETRUTA	
22	Infirmiera	5		G	1	1,050	BADITA DOINA	
23	Infirmiera	5		G	1	1,050	VACANT	
24	Infirmiera	4		G	1	1,050	VACANT	
25	Ingrijitoare	2		G	1	1,050	STAN MARIA	
26	Ingrijitoare	5		G	1	1,050	STOICHITA ELENA	
27	Ingrijitoare	2		G	1	1,050	SANDRU IRINA	

0	1	2	3	4	5	6	7	8
28	Ingrjiitoare	4		G	1	1,050	VACANT	
SECTIA II CU PATURI PNEUMOLOGIE ; NR. PATURI = 45								
29	Sef sectie Med. Primar	4	Pneumologie	S	1	3,739	VACANT	
30	Medic Specialist	5	Pneumologie	S	1	2,766	VACANT	
31	Medic Primar	4	Pneumologie	S	1	3,189	VACANT Temporar	
32	Medic Specialist	4	Pneumologie	S	1	2,634	VASILE CRISTINELA	
33	Medic specialist	3	Pneumologie	S	1	2,587	VACANT -> ambulator integrat	
34	Asistent Pr.SEF CU DEL	3	Medicala	PI	1	1,983	VACANT	
35	Asistent Pr.(PL)	5	Medicala	PI	1	2,086	ILIE CONSTANTIN	
36	Asistent (PL)	2	Medicala	PI	1	1,227	VACANT	
37	Asistent Pr.(PL)	5	Medicala	PI	1	1,891	FUNIERU IOANA	
38	Asistent Pr.(PL)	5	Medicala	PI	1	1,891	DOBROSLAV ELENA	
39	Asistent Pr.(PL)	3	Medicala	PI	1	1,766	ROSU DRAGOMIR PETRUTA	
40	Asistent (PL)	2	Medicala	PI	1	1,227	CHITU (DOGARU) ANCUTA	
41	Asistent.(PL)-DEB	0	Medicala	PI	1	1,050	VACANT	
42	Asistent Pr.(PL)	4	Medicala	PI	1	1,795	CHITULESCU MADALINA	
43	Asistent Pr.(PL)	3	Medicala	PI	1	1,766	MITREA IOANA AUGUSTINA	
44	Asistent DEB.(PL)	1	Medicala	PI	1	1,050	VACANT	
45	Asistent Pr.(PL)	4	Medicala	PI	1	1,795	MATEI CLAUDIA	
46	Asistent.(PL)	2	Medicala	PI	1	1,227	VACANT	
47	Asistent (PL)	2	Medicala	PI	1	1,227	CAZAN STEFANIA	
48	Infirmiera	5		G	1	1,050	VOICU ELENA DANIELA	
49	Infirmiera	4		G	1	1,050	VRABIE MACRINA	
50	Infirmiera	5		G	1	1,067	VASII MARIA	
51	Infirmiera	5		G	1	1,050	VACANT	
52	Infirmiera	3		G	1	1,050	VACANT	
53	Ingrjiitoare	2		G	1	1,050	VLASCEANU ELENA	
54	Ingrjiitoare	5		G	1	1,050	VACANT	
55	Ingrjiitoare	0		G	1	1,050	BUTUFEI IRINA	
56	Ingrjiitoare	5		G	1	1,050	VACANT	

AMBULATORIUL DE SPECIALITATE AL SPITALULUI

Cabinet medical de pneumologie

57	Asistent (PL)	5	Medicala	PL	1	1,329	ANGHEL ELENA ARGENTINA	
----	---------------	---	----------	----	---	-------	------------------------	--

Medici care asigura asistenta medicala din ambulatoriu sunt dirijati din sectiile I si II ale spitalului.

0	1	2	3	4	5	6	7	8
FARMACIE CU CIRCUIT INCHIS								
NR.138								
58	Farmacist Specialist	2	Farmacie	S	1	2,125	TILA ANDREEA CARMEN	
59	Asistent Pr.(PL)	5	Farmacie	PI	1	2,083	NANU NICOLAE	
60	Asistent DEB..(PL)	2	Farmacie	PI	1	1,050	VACANT	
61	Ingrjiitoare	2		G	1	1,050	VACANT	

COMPARTIMENT INFECTII NOZOCOMIALE								
62	Medic Epidemiolog REZID III	3	Epidemiologie	S	1	2,016	HOBAN AMELIA	
63	Asistent Pr.igiiena	4	Igiiena	SSD	0,5	999	BULEARCA ELENA	
64	Agent D.D.D	3		G	0,5	525	ANCA VALENTIN	

LABORATOR ANALIZE MEDICALE								
NR.PATURI = 85								
65	Medic rezident IV	1	Lab. Clin. Microbi	S	1	1,742	STOIAN RALUCA GEORGIANA	C.I.C
66	Biolog principal	5	Biolog	S	1	1,465	SOIU HRANISLAVA	
67	Asistent Pr.(PL)	5	Laborator	PI	1	1,891	MARIN MARI	
68	Asistent Pr.(PL)	5	Laborator	PI	1	1,891	VACANT	
69	Asistent Pr.(PL)	5	Laborator	PI	1	1,891	VACANT	
70	Asistent Pr.(PL)	4	Laborator	PI	1	1,795	PARASCHIV CAMELIA	
71	Ingrjiitoare	4		G	1	1,050	ENACHE VASILICA ANCA	

LABORATOR RADIOLOGIE SI IMAGISTICA MEDICALA								
72	Medic specialist RADIOLOG	2	Radiologie	S	1	2,542	BOGATOIU BALCANUTA VALENTINA	
73	Asistent Pr.(PL)	5	Medicala	PI	1	1,891	STOICA FLOAREA	
74	Asistent .Pr.(PL)	4	Medicala	PI	1	1,795	BAJAN MADALINA	

COMPARTIMENT STATISTICA SI INFORMATICA MEDICALA								
75	Asistent Pr.(PL)	5	Medicala	PI	1	2,083	NEAGOE MARIA	
76	Registrator Medical Debut.	5	Medicala	M	1	1,050	DUTA ROXANA	
77	ECONOMIST III	3		S	0,5	747	VACANT	

0	1	2	3	4	5	6	7	8
---	---	---	---	---	---	---	---	---

COMPARTIMENT DE MANAGEMENT AL CALITATII SERVICIILOR MEDICALE

78	MEDIC	3	Medicala	S	1	2,587	VACANT	
79	CONSILIER JURIDIC	3	Consil. Juridic	S	0,5	705	UDATEANU SEBASTIAN	
80	ASIST.MED.PR.	3	Medicala	PL	0,5	883	BERCEA DANIELA	

TESA

COMPARTIMENTUL FINANCIAR - CONTABIL.

81	Economist I A	5	Economist	S	1	2,200	VACANT	
82	REFERENT II	5	Referent	M	1	1,232	VACANT	
83	Economist I	4	Economist	S	1	2,005	VASILE MIHAELA	

COMPARTIMENT RESURSE UMANE NORMARE ORGANIZARE SALARIZARE

84	Economist I	5	Economist	S	1	1,774	TUNSOIU SORIN	
85	Referent IA	5	Referent	M	1	1,438	ENACHE NAUSIA	

COMPARTIMENT A.A.I.T.

86	Referent III	2	Referent	SSD	1	1,298	SABADAS RALUCA	
87	Functionar	5	Functionar	M	1	1,215	HARAPU (PURCARU) VIORICA	
88	Magaziner I	5	Magaziner	M	1	1,274	MARIN DORINA	
89	Secretar dactilograf I	4		M	1	1,205	CHIRU GEANINA	
90	Arhivar III	5	Arhivar	M	1	1,131	DUMITRASCU MARIA	

COMPARTIMENT JURIDIC

91	Consilier Juridic II	3	Consil. Juridic	S	1	1,410	UDATEANU SEBASTIAN	
----	----------------------	---	-----------------	---	---	-------	--------------------	--

0	1	2	3	4	5	6	7	8
92	Paznic - portar	2			1	1,050	VACANT	
93	Paznic - portar	2			1	1,050	VACANT	

MUNCITORI

COMPARTIMENTUL INTRETINERECLADIRI SI INSTALATII ,APA, LUMINA.

94	Muncitor III	3	Electrician		1	1,145	VACANT	
95	Muncitor IV	1	Instalator		1	1,050	VACANT	
	POSTURI FIXE CENTRALA TERMICA CU PANA LA 4 CAZANE.							
96	Muncitor II	5	Fochist		1	1,374	COSTACHE CRISTINEL	
97	Muncitor II	5	Fochist		1	1,351	SANDRU CLAUDIU	
98	Muncitor III	4	Fochist		1	1,163	ANCA VALENTIN	
99	Muncitor III	5	Fochist		1	1,289	SCINTEE CONSTANTIN	
100	Muncitor IV	3	Fochist		1	1,069	VACANT	

CENTRALA TELEFONICA

101	Muncitor IV	5	Telefonist		1	1,222	VACANT	
102	Garderobier	4	Garderoba	M	1	1111	VACANT	

COMPARTIMENT TRANSPORT

103	Sofer I	5			1	1,480	ENACHE ADRIAN.	
104	Sofer II	4			1	1,380	VACANT	

PREPARAREA HRANEI IN BLOCUL ALIMENTAR

105	Muncitor II	5	Bucatar		1	1,349	ILIESCU RODICA	
106	Muncitor II	5	Bucatar		1	1,374	BACESCU ELENA	
107	Muncitor Necalificat I	4			1	1,058	VACANT	
108	Muncitor Necalificat I	5			1	1,090	SIMIONESCU GEORGETA	

INTRETINERE SPATII VERZI

109	Muncitor Necalificat I	1			1	1,050	VACANT	
-----	------------------------	---	--	--	---	-------	--------	--

TOTAL POSTURI = 106,50 OCUPATE = 69 DIN CARE FUNCTII DE CONDUCERE = 7.

NUMAR PERSONAL CU SALARIU DE MERIT = 0.

DIN CARE :

PERSONAL CONDUCERE = 0.

PERSONAL EXECUTIE = 0.

MANAGER

EC. MARINESCU LENUȚA



DIRECTOR FIN. CONT.
EC. RICHEA CORINA

R.U.N.O.S
EC. TUNSOIU SORIN

