

HOTĂRÂRE

pentru modificarea Anexei la HCL nr. 70/28.05.2015 privind acceptarea donației unui teren necesar orașului Breaza în vederea utilizării corespunzătoare a obiectivului public – stație pompe 2

Având în vedere expunerea de motive nr.10522/20.07.2015, formulată de dl. Costin Răzvan Bălășescu, Primarul orașului Breaza;

Ținând seama de:

- raportul Comisiei pentru prognoză...buget finanțe, administrarea domeniului public și privat comerț și servicii din cadrul Consiliului Local al orașului Breaza;
- avizul nr. 10523/20.07.2015 al secretarului orașului Breaza;

În conformitate cu prevederile:

- art.1011 alin.(1) și art. 1013 – 1014 și art.863 lit.”c” din Noul Cod Civil;

În temeiul cu dispozițiile art. 121 alin. (3) și art. 45, alin. (3) din Legea nr. 215/2001 privind administrația publică locală, republicată, modificată și completată;

Consiliul Local al orașului Breaza adoptă prezenta hotărâre

Art.I. Anexa la HCL nr. 70/28.05.2015 privind acceptarea donației unui teren necesar orașului Breaza în vederea utilizării corespunzătoare a obiectivului public – stație pompe 2, se modifică și va fi înlocuită de Anexa la prezenta.

Art.II. Celelalte prevederi cuprinse în HCL nr. 70/2015 rămân neschimbate.

Art.III. Prezenta hotărâre se va comunica prin grija Serviciului administrație publică locală: Instituției Prefectului, consilierului juridic și proprietarilor Chivu Aneliz, Gardin Roxana-Narcisa și Măianu Solomon Roxani Ion.

Președinte de Ședință
Consilier local,
Pârlog Mihail-George



Contrasemnează:
Secretar oraș,
Moldoveanu Elena

Breaza, 30 iulie 2015
Nr.100

PLAN DE AMPLASAMENT SI DELIMITARE A IMOBILULUI CU PROPUNEREA DE DEZLIPIRE

Nr. cadastral	Suprafata măsurată (mp)	Adresa imobilului	
	4105	Oras Breaza, Str. Republicii, nr. 25, T 28, Cc 528, intravilan, Jud. Prahova	
Cartea Funciară Nr.		UAT	Breaza

Anexa la HCL 100/30.07.2015
 Președintele sedinței
 Consiliului Local

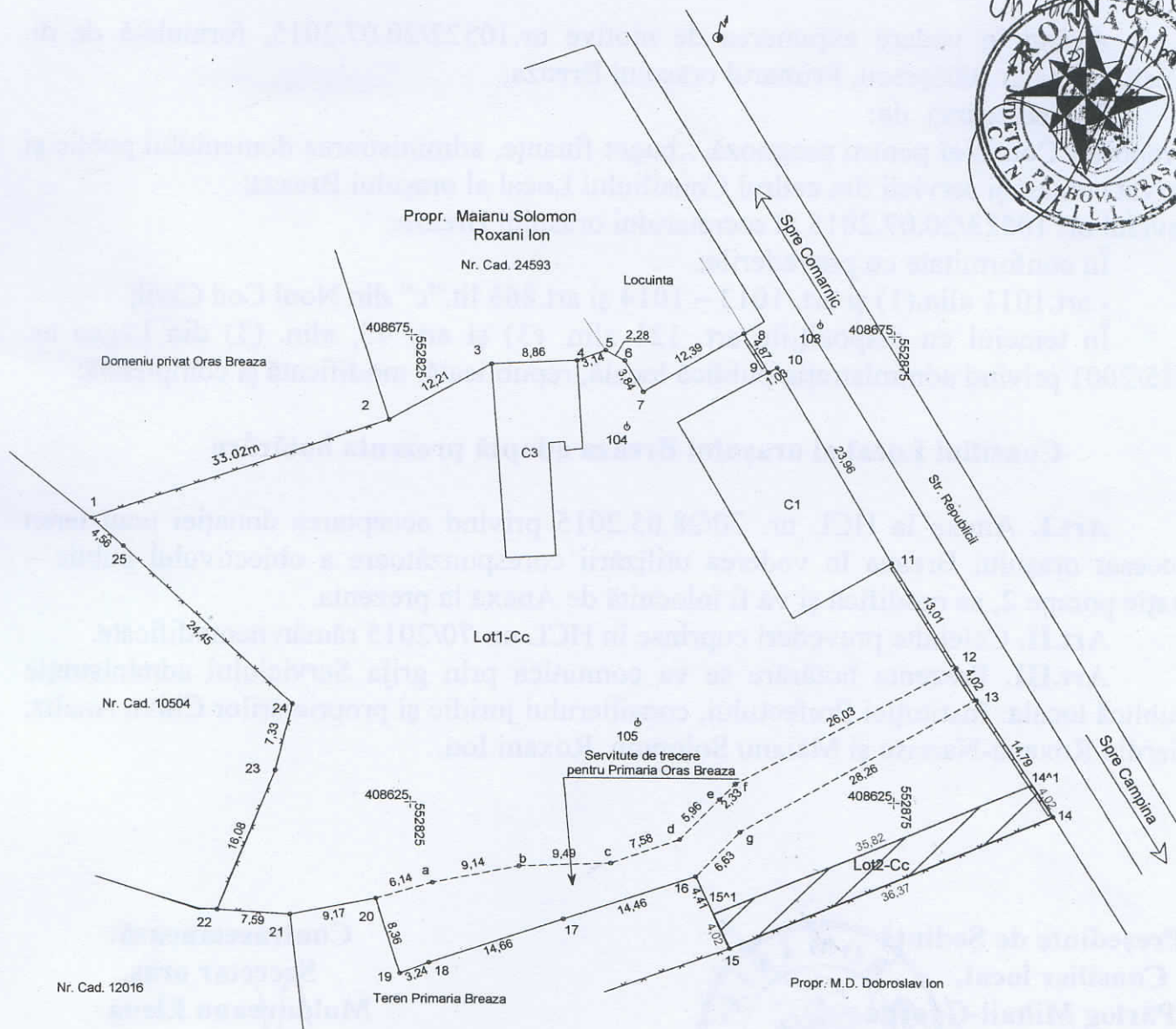

Situatia actuala (inainte de dezlipire)				Situatia viitoare (dupa dezlipire)			
Nr. cad.	Suprafata (mp)	Categoria de folosinta	Descrierea imobilului	Nr. cad.	Suprafata (mp)	Categoria de folosinta	Descrierea imobilului
	4105	CC	Teren cu constructie		3961	CC	Lot 1 Teren cu constructie
					144	CC	Lot 2 Teren fara constructie

