

HOTĂRÂRE

privind modificarea și completarea unor pozitii din Inventarul bunurilor care alcatuiesc domeniul public al orasului Breaza, însușit prin HCL nr. 56/2007

Având în vedere expunerea de motive nr.12.151/20.08.2015, formulată de dl.Costin Răzvan Bălășescu, Primarul orasului Breaza;

Ținând seama de :

- raportul de specialitate nr.12152/20.08.2015, întocmit de reprezentantul Biroului Urbanism;
- raportul de specialitate nr.12153/20.08.2015, întocmit de reprezentantul Serviciului

financiar-contabil;

- raportul Comisiei pentru prognoză...buget,finanțe, administrarea domeniului public și privat, comerț și servicii din cadrul Consiliului Local al orașului Breaza;
- avizul nr.12154/20.08.2015 al secretarului orașului Breaza;

În conformitate cu prevederile Legii nr.213/1998, privind bunurile proprietatea publică modificată și completată;

În temeiul prevederilor art. 36 alin (2) , lit “c” și art 115 alin (1) lit “b” coroborat cu art 45 alin (3) din Legea nr. 215/2001 privind administrația publică locală , republicată , modificată și completată;

Consiliul Local al orașului Breaza adoptă prezenta hotărâre:

Art.I. Aprobă modificarea și completarea Capitolul „Statui și monumente de interes local” din Inventarul bunurilor care alcatuiesc domeniul public al orașului Breaza, însușit de Consiliul Local prin HCL nr.56/31.05.2007 și atestat prin HG nr.25/2008, după cum urmează:

1. Capitolul “Statui și monumente de interes local”, se modifică și completează și va avea următorul cuprins:

| Nr. crt | Cod clasifi care | Denumirea bunului | Elemente de identificare (suprafața/ bucată) | Anul dobândirii sau după caz al dării în folosință | Valoarea de inventar - lei - | Situația juridică |
|---------|------------------|---|--|---|------------------------------|---|
| 1 | 1.6.7 | Crucea eroilor de pe Dealul Gurga | Dealul Gurga T19, P1392 Înălțime=7m; Executată din beton, Placă din bronz cu text, Împrejmuire, iluminat Supr.teren aferent =50 mp, Supr. construită la sol= 4 mp | 1930 construită de Societatea Națională „Cultul Eroilor” | | Proprietate publică a orașului Monumentul este amplasat pe terenul proprietatea SC GREENGOLD VALUE FORESTS SRL |
| 2 | 1.6.6 | Monument al Eroilor Obelisc cu Vulturul | Str. Libertății, nr.15, T28, P691 Supr.teren=674 mp, Cc Supr. construită la sol=10mp | 1927 construit de Societatea Națională „Cultul Eroilor” | | Proprietate publică a orașului |
| 3 | 1.6.6 | Monument al Eroilor Obelisc cu Vultur | Str. 30 Decembrie, nr. 105 T5, P255 Supr. teren=335 mp, Cc Supr. construită la sol=10mp | 1937 construit de Societatea Națională „Cultul Eroilor” | | Proprietate publică a orașului |

| | | | | | |
|---|-------|---------------------------------------|--|--|---|
| 4 | 1.6.7 | Monument al Eroilor Obelisc cu Vultur | Str. Ocinei, nr. 181 T10, P696 Supr. teren=8 mp, Cc Supr. construită la sol=3mp | 1930 construit de Societatea Națională „Cultul Eroilor” | Proprietate publică a orașului |
| 5 | 1.6.7 | Monument al Eroilor Troiță Lemn | Str. 23 August, fn T 33, P1212 Supr. teren=32 mp, Cc Supr. construită la sol=2 mp Executat din lemn cu sculpturi | 1932 construit de Societatea Națională „Cultul Eroilor” | Proprietate publică a orașului Monumentul este amplasat pe terenul proprietatea Parohiei Podu- Vadului |
| 6 | 1.6.7 | Monument triptic „Fruntașii Satului” | Str. Gării, nr.4 T28, P608 Supr. teren=47 mp, Cc Supr. construită la sol=2 mp 3 efigii din bronz | 1929 construit de Societatea Națională „Cultul Eroilor” | Proprietate publică a orașului |
| 7 | 1.6.7 | Monument triptic „Fruntașii Satului” | Str. Erou Dr. Colonel Popovici, f.n T28, P534 Supr. teren=37 mp, Cc Supr. construită la sol=4mp | 1937 construit de Societatea Națională „Cultul Eroilor” | Proprietate publică a orașului |
| 8 | 1.6.7 | Monument triptic „Fruntașii Satului” | Str. Republicii, nr. 220 T28, P135 Supr. teren=6 mp, Cc Supr. construită la sol=4mp Amplasat lângă Biserica Breaza de Sus II, „Schimbarea la Față” | 1930 construit de Societatea Națională „Cultul Eroilor” | Proprietate publică a orașului |
| 9 | 1.6.7 | Monument al Eroilor | Str. Republicii, nr. 15 T28, P530 Supr. teren=92 mp, Cc Supr. construită la sol=3mp Amplasat lângă Biserica „Sfântul Nicolae” | 1938 construit de Societatea Națională „Cultul Eroilor” | Proprietate publică a orașului |

Art.II. Imobilele prevăzute în prezenta hotărâre sunt identificate în Planurile de amplasament și delimitare a corpului de proprietate, anexele 1-9 la prezenta hotărâre.

Art.III. Prezenta hotărâre va fi comunicată prin grija Serviciului administrație publică locală, Prefecturii Prahova, Biroului Urbanism și Serviciului Financiar-Contabil din cadrul Primăriei orașului Breaza.

Președinte de ședință:
Consilier local,
Pârlog Mihail-George

Breaza, 27 august 2015
Nr.117



Contrasemnează:
Secretar oraș,
Moldoveanu Elena

PLAN DE AMPLASAMENT SI DELIMITARE A CORPULUI DE PROPRIETATE
SCARA 1/200

Oras Breaza, Str. Moldovei, Pct. Gurga, Tarla 19, Parcela 1392 - Extravilan

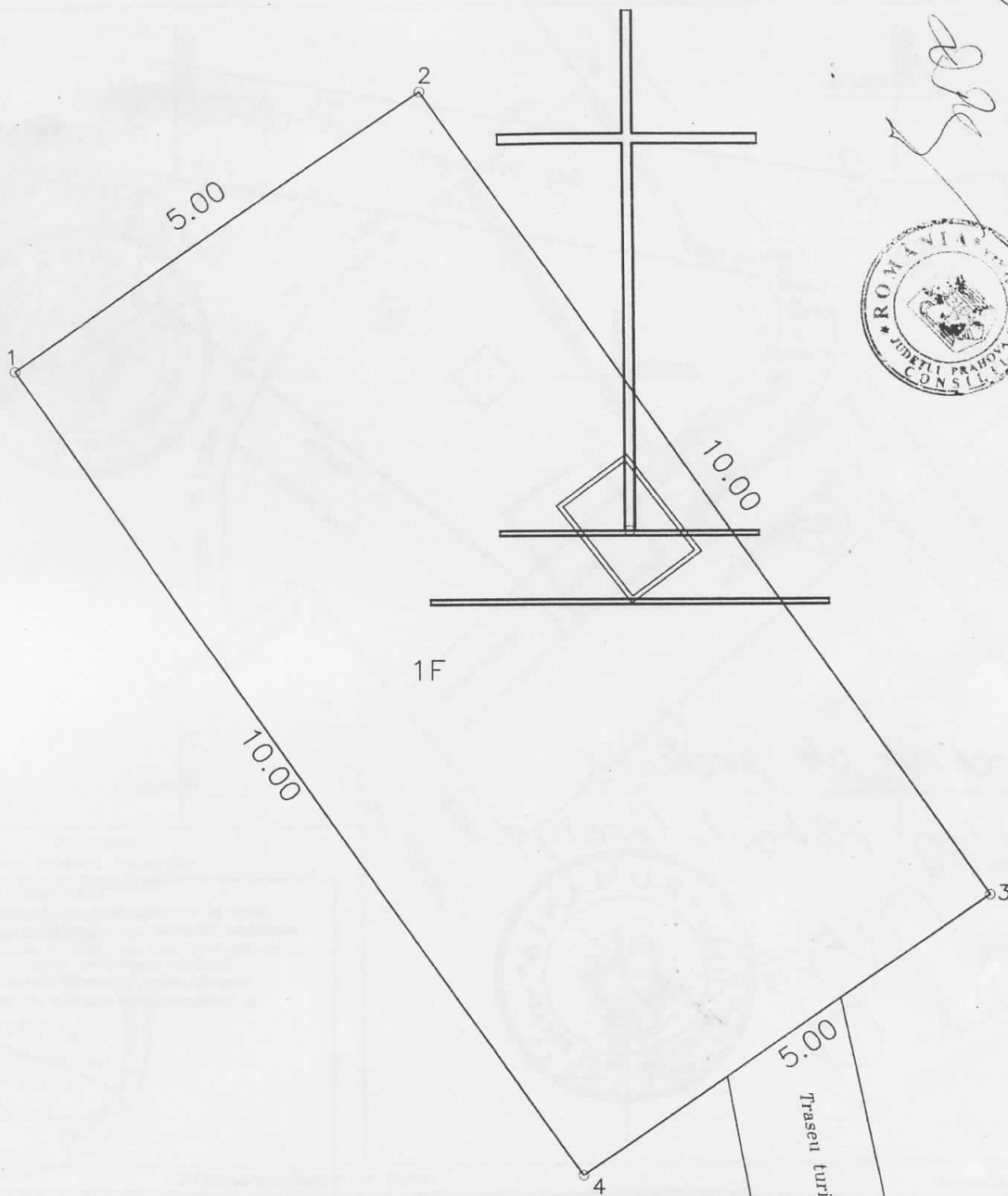

Președinte de sedință,
Dorlog Mihail - George

Anexa 1 la HCL nr. 17/27.08.2015

Suprafata teren aferent= 50mp



PLAN DE AMPLASAMENT SI DELIMITARE A IMOBILULUI
(intravilan)
SCARA 1:500

| | | | |
|--------------------|--------------------|-------------------------|-----------------|
| Nr. cadastral | Suprafata masurata | Adresa imobilului | |
| | 674mp | Str. Libertatii, nr. 15 | |
| | | Tarla 28, Parcela 691 | |
| Nr. Carte Funciara | | UAT: | Breaza, Prahova |

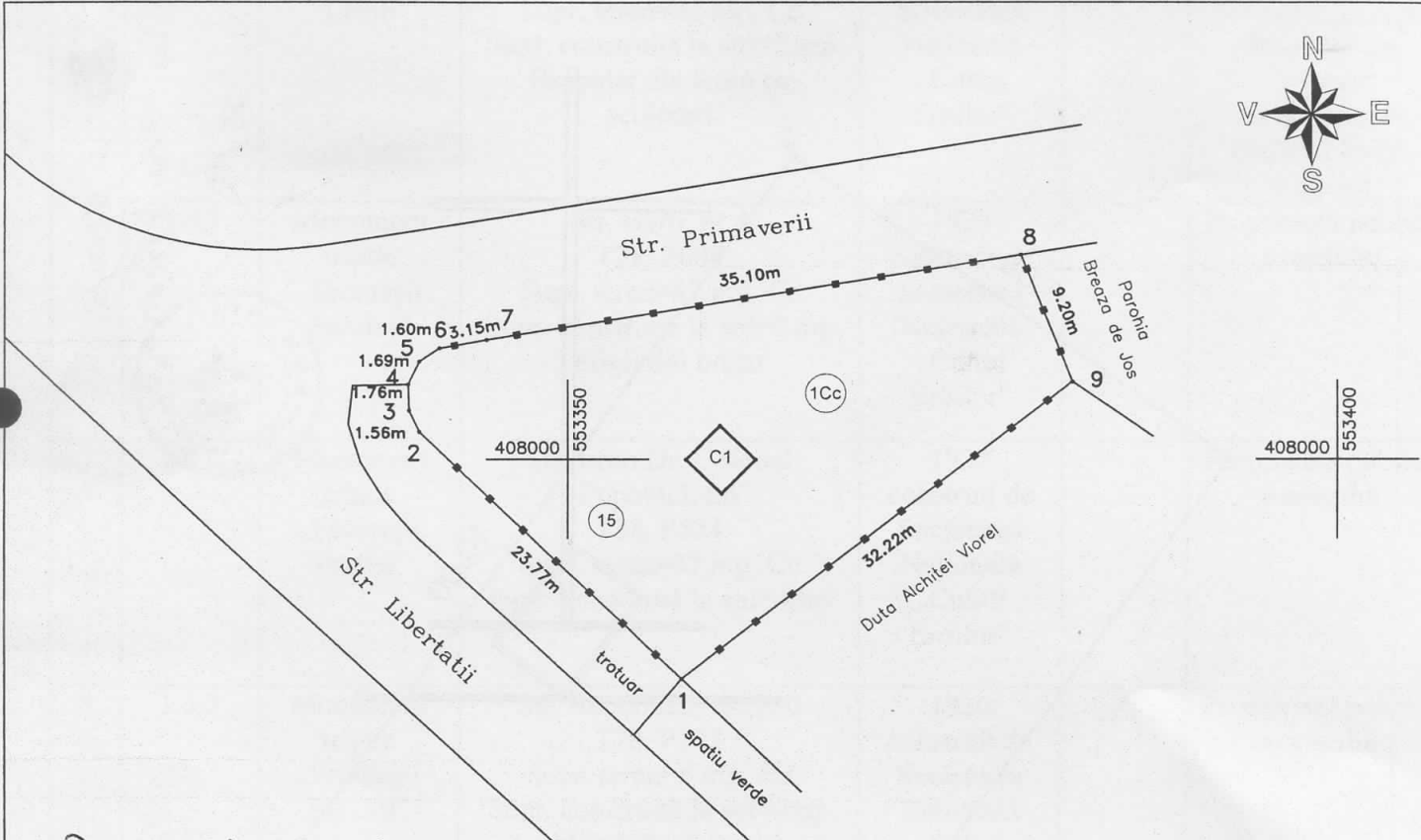

Președinte de ședință,
Părlăg Mihail-George

(Handwritten signature)



Executant,
Ing. Raduca Alexandru
tel. 0724562610

Confirm executarea masuratorilor la teren, corectitudinea/inlocuirea documentatiei cadastrale si corespondenta acestora cu realitatea din teren.

AUTORIZARE
Seria RO MBP, Nr. 0221
ALEXANDRU RĂDUCA
CATEGORIA B

Data: Iunie 2015

| A. Date referitoare la teren | | | |
|---|------------------------|----------------------------------|--|
| Nr. parcela | Categoria de folosinta | Suprafata (mp) | Mentiuni |
| 1 | Cc | 674 | Teren imprejmuit cu gard de fier. |
| TOTAL | | 674 | |
| B. Date referitoare la constructie | | | |
| Cod constructie | Destinatia | Suprafata construita la sol (mp) | Mentiuni |
| C1 | CAS | 10 | Monument al Eroilor-Obelisc cu Vultur Sup. construita desfasurata= 10mp |
| Total | | 10 | |
| Suprafata totala masurata a imobilului= 674mp | | | |

Inspector,

Confirm introducerea imobilului in baza de date integrata si atribuirea numarului cadastral.

Semnatura si parafa
Data
Stampila BCPI

PLAN DE AMPLASAMENT SI DELIMITARE AL CORPULUI DE PROPRIETATE
(intravilan)
SCARA 1:200

| | | | |
|--------------------|--------------------|----------------------------|-----------------|
| Nr. cadastral | Suprafata masurata | Adresa imobilului | |
| | 335mp | Str. 30 Decembrie, nr. 105 | |
| | | Tarla 5, Parcela 255 | |
| Carte Funciara nr. | | UAT: | Breaza, Prahova |

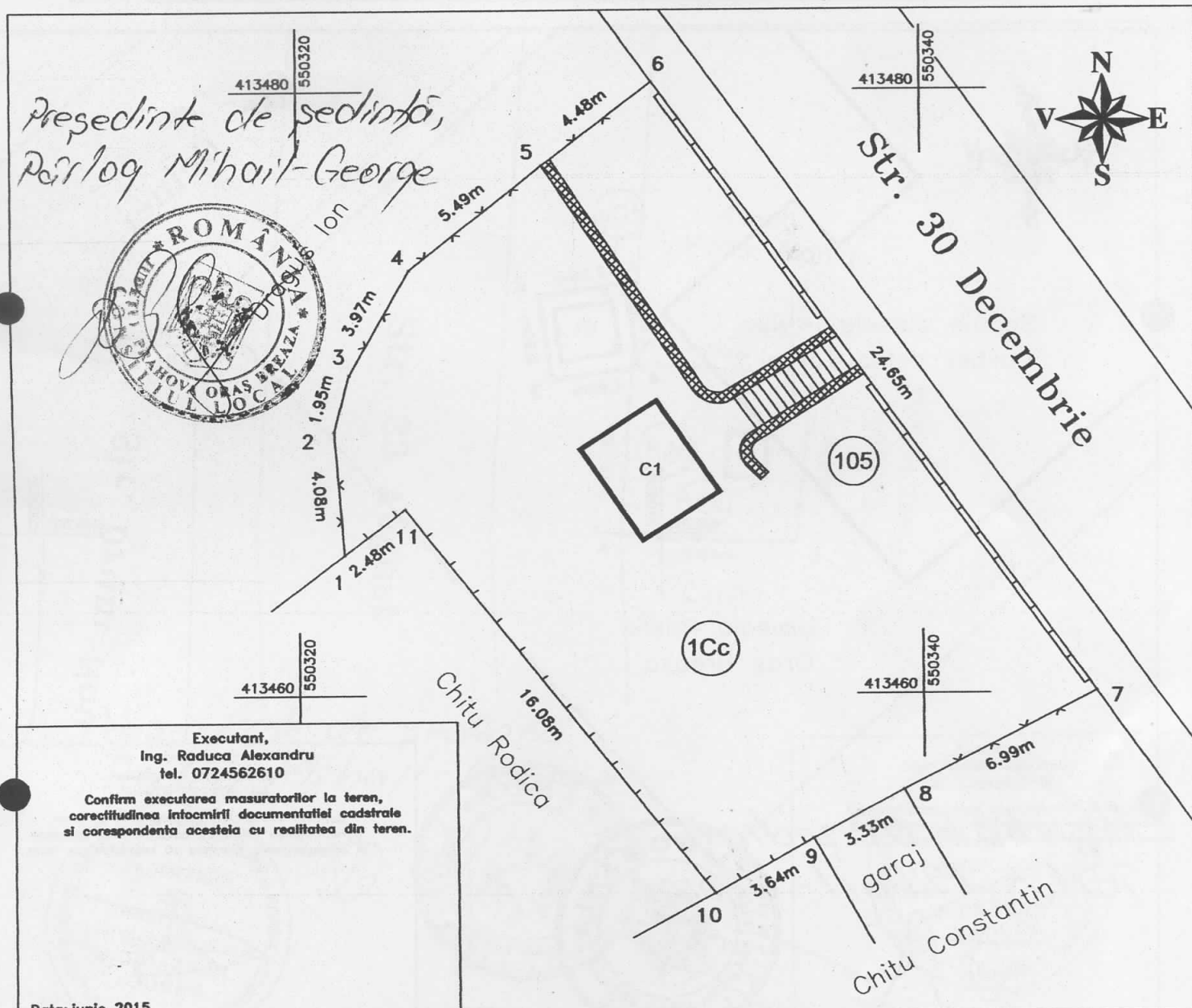

Executant,
Ing. Raduca Alexandru
tel. 0724562610

Confirm executarea masuratorilor la teren,
corectitudinea intocmirii documentatiei cadastrale
si corespondenta acestora cu realitatea din teren.

Data: iunie 2015

| A. Date referitoare la teren | | | |
|---|------------------------|----------------------------------|--|
| Nr. parcela | Categoria de folosinta | Suprafata (mp) | Mentiuni |
| 1 | Cc | 335 | Teren imprejmuit cu gard de beton, plasa si lemn. |
| TOTAL | | 335 | |
| B. Date referitoare la constructie | | | |
| Cod constructie | Destinatia | Suprafata construita la sol (mp) | Mentiuni |
| C1 | CAS | 10 | Monument al Eroilor-Obelisc cu Vultur Sup. construita desfasurata= 10mp |
| Total | | 10 | |
| Suprafata totala masurata a imobilului= 335mp | | | |

Inspector,

Confirm introducerea imobilului in baza de date integrata si atribuirea numarului cadastral.

Semnatura si parafa
Data
Stampila BCPI

Anexa nr. 4 la HCL nr. 117/27.08.2015

ANEXA NR. 1
la regulamen

PLAN DE AMPLASAMENT SI DELIMITARE AL CORPULUI DE PROPRIETATE
(intravilan)
SCARA 1:200

| | | |
|--------------------|--------------------|-----------------------|
| Nr. cadastral | Suprafata masurata | Adresa imobilului |
| | 8mp | Str. Ocinei, nr. 181 |
| | | Tarla 10, Parcela 696 |
| Carte Funciara nr. | | UAT: Breaza, Prahova |

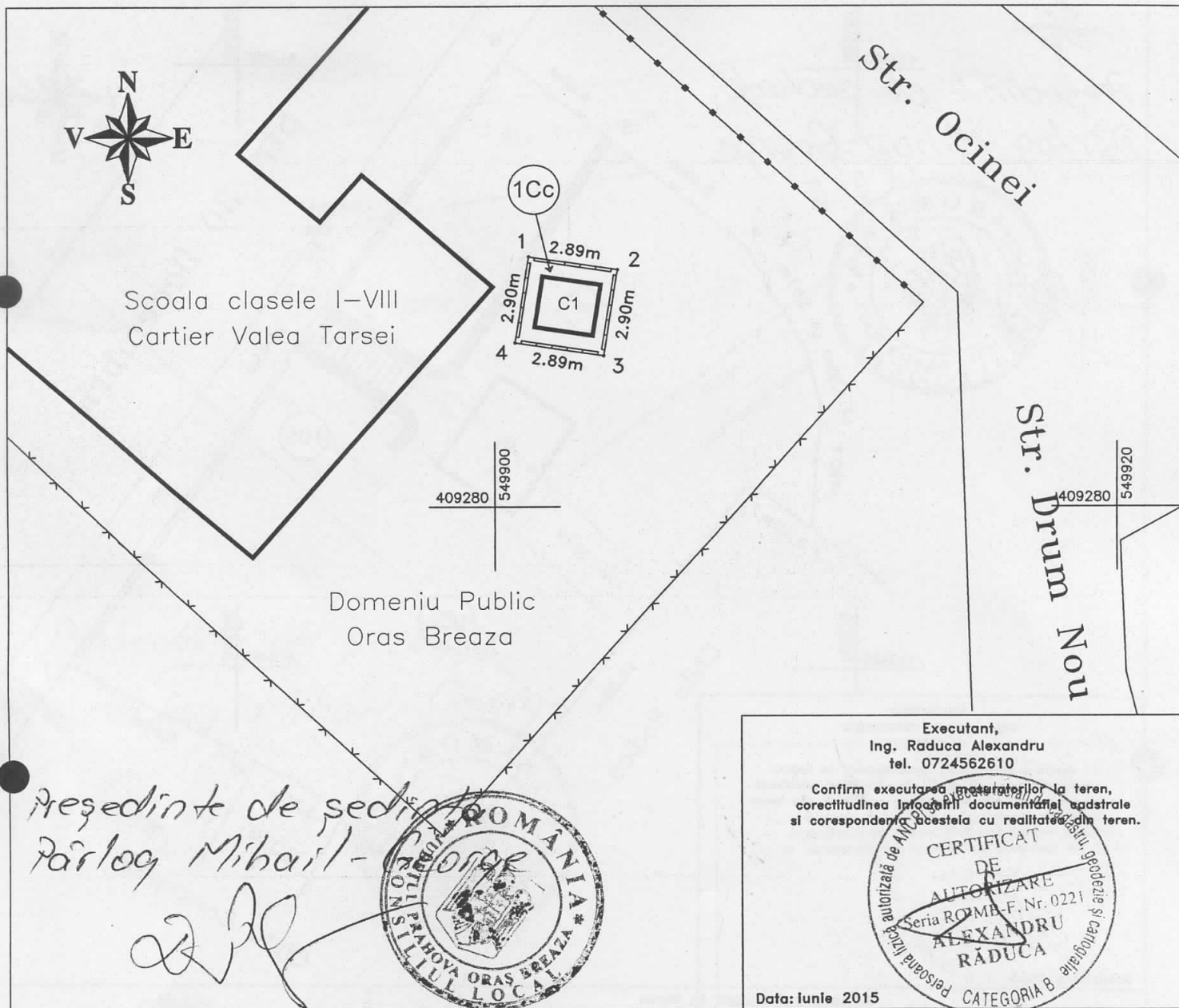

Președinte de ședință
Pârlog Mihail-

[Handwritten signature]



Executant,
Ing. Raduca Alexandru
tel. 0724562610

Confirm executarea măsurătorilor la teren,
corectitudinea informațiilor documentar cadstrale
și corespondența acestora cu realitatea din teren.

CERTIFICAT
DE
AUTORIZARE
Seria ROMB-F, Nr. 0221
ALEXANDRU
RĂDUCA

Data: Iunie 2015

| A. Date referitoare la teren | | | |
|---|------------------------|----------------------------------|---|
| Nr. parcela | Categoria de folosinta | Suprafata (mp) | Mentiiuni |
| 1 | Cc | 8 | Teren împrejmuit cu soclu de beton. |
| TOTAL | | 8 | |
| B. Date referitoare la constructie | | | |
| Cod constructie | Destinatia | Suprafata construita la sol (mp) | Mentiiuni |
| C1 | CAS | 3 | Monument al Eroilor-Obelisc cu vultur Sup. construita desfasurata= 3mp |
| Total | | 3 | |
| Suprafata totala masurata a imobilului= 8mp | | | |

Inspector,

Confirm Introducerea imobilului in baza de date integrata si atribuirea numarului cadastral.

Semnatura si parafa
Data
Stampila BCPI

Anexa 5 la HCL nr. 107/27.08.2015

ANEXA NR. 1.35
la regulament

PLAN DE AMPLASAMENT SI DELIMITARE AL CORPULUI DE PŔOPRIETATE
(intravilan)
SCARA 1:200

| | | | |
|--------------------|--------------------|------------------------|-----------------|
| Nr. cadastral | Suprafata masurata | Adresa imobilului | |
| | 32mp | Str. 23 August, nr. FN | |
| | | Tarla 33, Parcela 1212 | |
| Carte Funciara nr. | | UAT: | Breaza, Prahova |

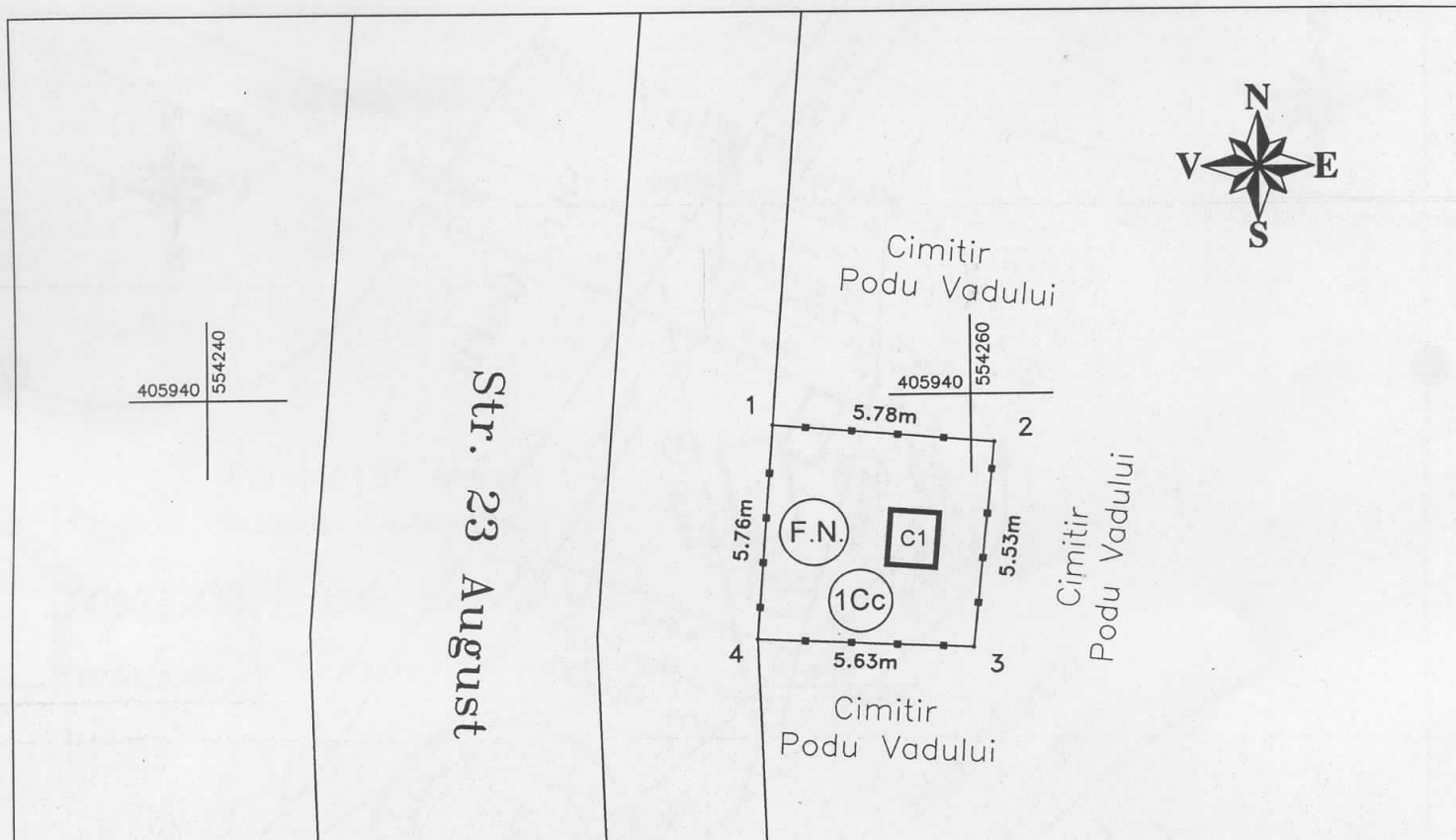

Președinte de ședință,
Pârlog Mihail-George

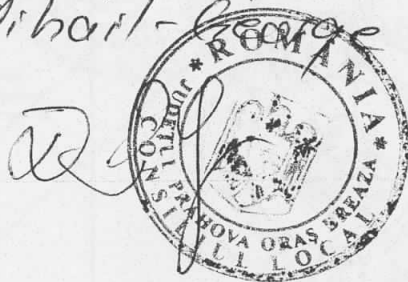

Executant,
Ing. Răduca Alexandru
Căi: 0724562616

Confirm executarea măsurătorilor la teren,
corectitudinea informării documentației cadastrale
și corespundența acesteia cu realitatea din teren.

AUTORIZARE
Seria RO-MB-F, Nr. 0221
ALEXANDRU
RĂDUCA

PERSONALITATE
CATEGORIA B

Data: Iunie 2015

Nota:
Suprafata de teren face parte din imobilul cu nr. cadastral 13032.

| A. Date referitoare la teren | | | |
|--|------------------------|----------------------------------|---|
| Nr. parcela | Categoria de folosinta | Suprafata (mp) | Mentuni |
| 1 | Cc | 32 | Teren Imprejmuīt cu gard de metal. |
| TOTAL | | 32 | |
| B. Date referitoare la constructie | | | |
| Cod constructie | Destinatia | Suprafata construita la sol (mp) | Mentuni |
| C1 | CAS | 2 | Monument al Eroilor - Troita lemn Sup. construita desfasurata= 2mp |
| Total | | 2 | |
| Suprafata totala masurata a imobilului= 32mp | | | |

Inspector,

Confirm introducerea imobilului in baza de date integrata si atribuirea numarului cadastral.

Semnatura si parafa
Data
Stampila BCPI

Anexa 6 la HCL nr. 117/27.08.2015

ANEXA NR.
la regulamei.

PLAN DE AMPLASAMENT SI DELIMITARE AL CORPULUI DE PROPRIETATE
(intravilan)
SCARA 1:200

| | | | |
|--------------------|--------------------|-----------------------|-----------------|
| Nr. cadastral | Suprafata masurata | Adresa imobilului | |
| | 47mp | Str. Garii, nr. 4 | |
| | | Tarla 28, Parcela 608 | |
| Carte Funciara nr. | | UAT: | Breaza, Prahova |

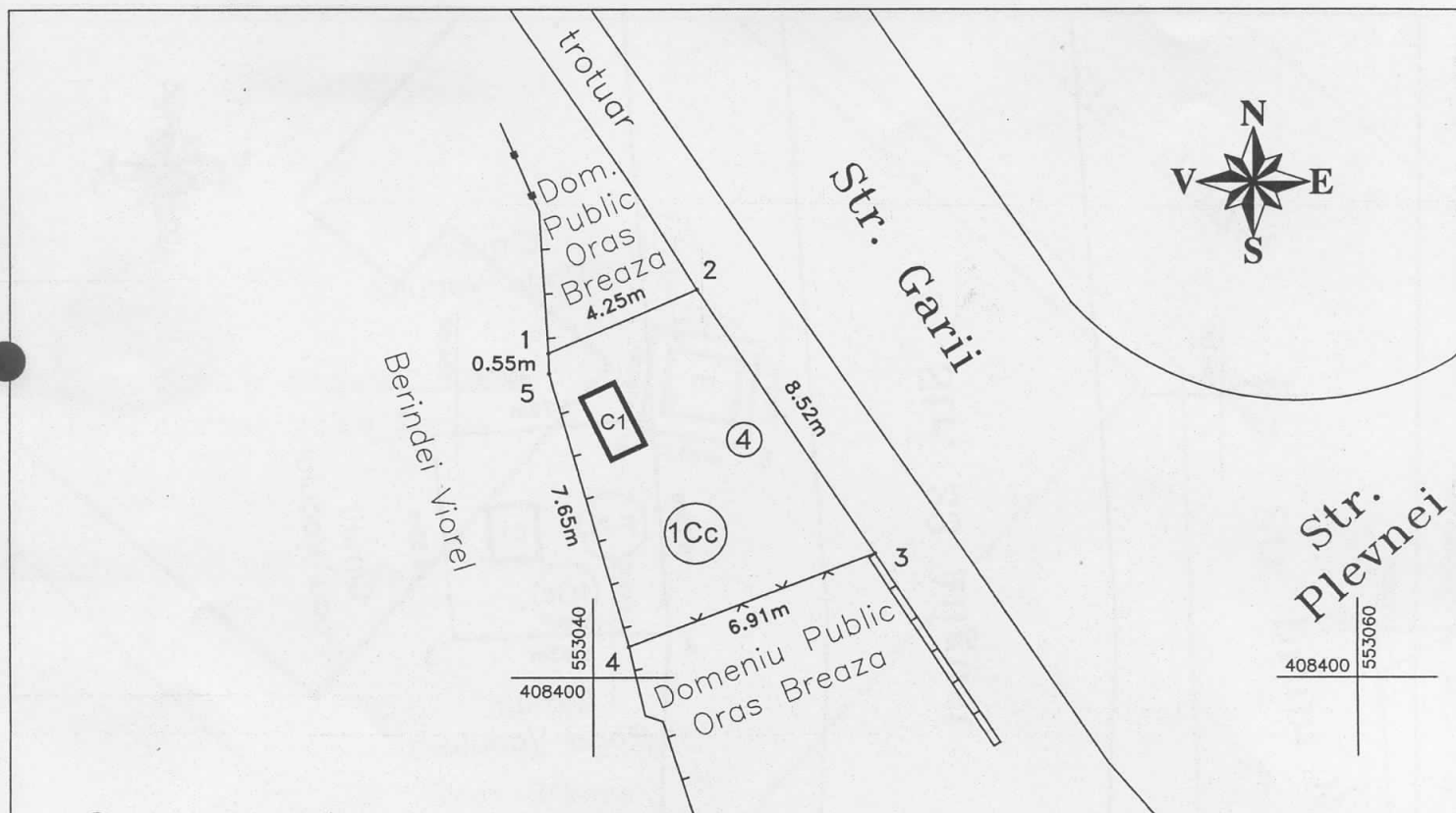

Președinte de ședință
Parlog Mihail-George

[Handwritten signature]



Executant,
Ing. Raduca Alexandru
tel. 0724562610

Confirma executarea masuratorilor la teren, corectitudinea inlocuirii documentelor cadastrale si corespondenta acestora cu realitatea din teren.

CERTIFICAT DE AUTORIZARE
Seria RO-MB-F. Nr. 0221
ALEXANDRU RĂDUCA
CATEGORIA B

Data: luni 2015

| A. Date referitoare la teren | | | |
|--|------------------------|----------------------------------|--|
| Nr. parcela | Categoria de folosinta | Suprafata (mp) | Mentii |
| 1 | Cc | 47 | Teren imprejmuit partial cu gard de lemn si plasa. |
| TOTAL | | 47 | |
| B. Date referitoare la constructie | | | |
| Cod constructie | Destinatia | Suprafata construita la sol (mp) | Mentii |
| C1 | CAS | 2 | Monument triptic-"Fruntasii satului" Sup. construita desfasurata= 2mp |
| Total | | 2 | |
| Suprafata totala masurata a imobilului= 25mp | | | |

Inspector,

Confirma introducerea imobilului in baza de date integrata si atribuirea numarului cadastral.

Semnatura si parafa
Data
Stampila BCPI

Anexa 7 la HCL nr. 117/27.08.2015

ANEXA NR. 1.35
la regulament

PLAN DE AMPLASAMENT SI DELIMITARE AL CORPULUI DE PROPRIETATE
(intravilan)
SCARA 1:200

| | | | |
|--------------------|--------------------|----------------------------|-----------------|
| Nr. cadastral | Suprafata masurata | Adresa imobilului | |
| | 37mp | Str. Col. Popovici, nr. FN | |
| | | Tarla 28, Parcela 534 | |
| Carte Funciara nr. | | UAT: | Breaza, Prahova |

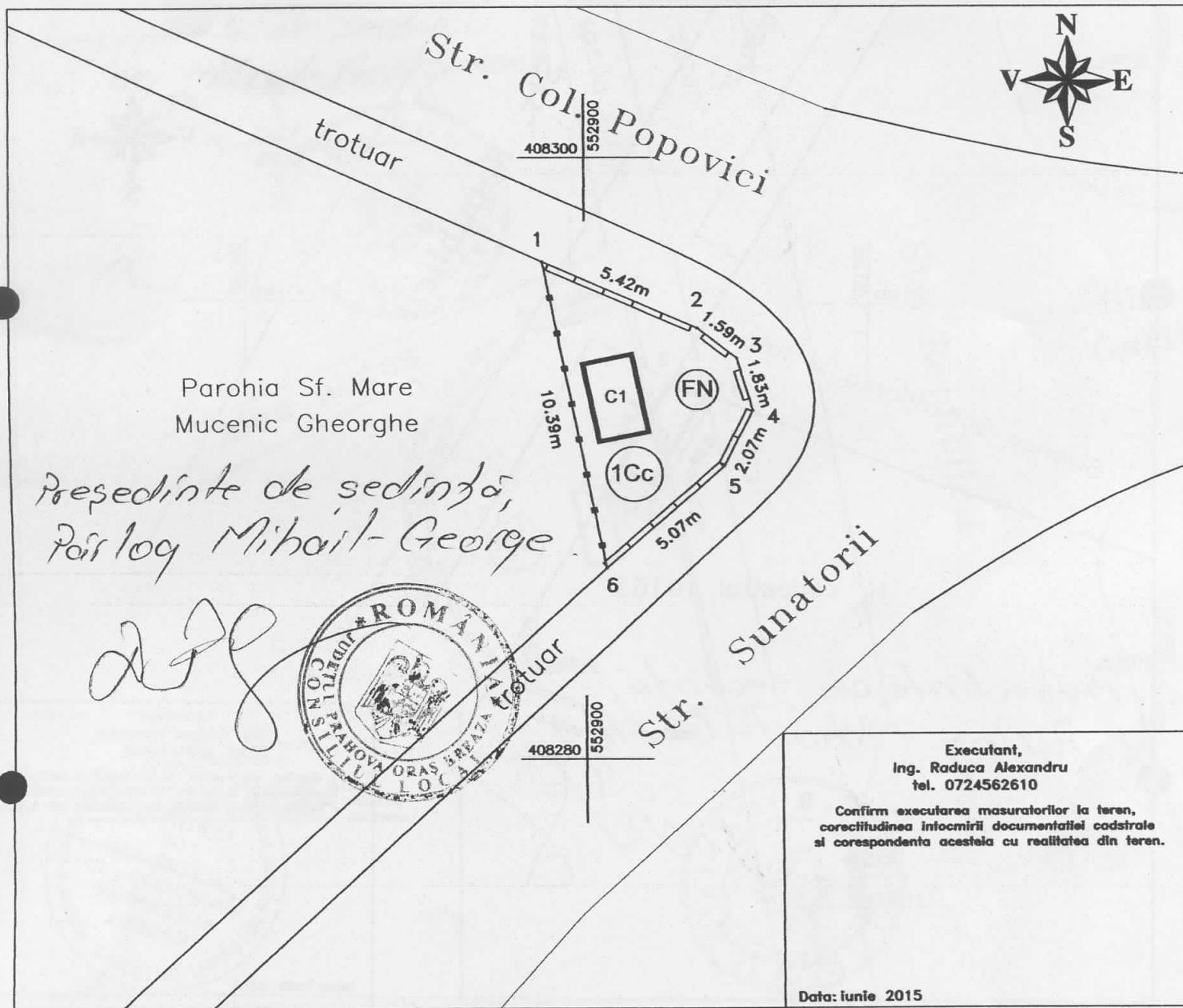

| A. Date referitoare la teren | | | |
|--|------------------------|----------------------------------|---|
| Nr. parcela | Categoria de folosinta | Suprafata (mp) | Mentiuni |
| 1 | Cc | 37 | Teren împrejmuit cu gard de metal și beton. |
| TOTAL | | 37 | |
| B. Date referitoare la construcție | | | |
| Cod construcție | Destinația | Suprafata construita la sol (mp) | Mentiuni |
| C1 | CAS | 4 | Monument triptic "Fruntasi Satului" Sup. construita desfasurata= 3mp |
| Total | | 4 | |
| Suprafata totala masurata a imobilului= 37mp | | | |

Inspector,

Confirm introducerea imobilului in baza de date integrata si atribuirea numarului cadastral.

Semnatura si parafa
Data
Stampila BCPI

Anexa 8 la HCL nr. 117/27.08.2015

ANEXA NR.
la regulamente

PLAN DE AMPLASAMENT SI DELIMITARE AL CORPULUI DE PROPRIETATE
(intravilan)
SCARA 1:200

| | | |
|--------------------|--------------------|--------------------------|
| Nr. cadastral | Suprafata masurata | Adresa imobilului |
| | 6mp | Str. Republicii, nr. 220 |
| | | Tarla 28, Parcela 135 |
| Carte Funciara nr. | | UAT: Breaza, Prahova |

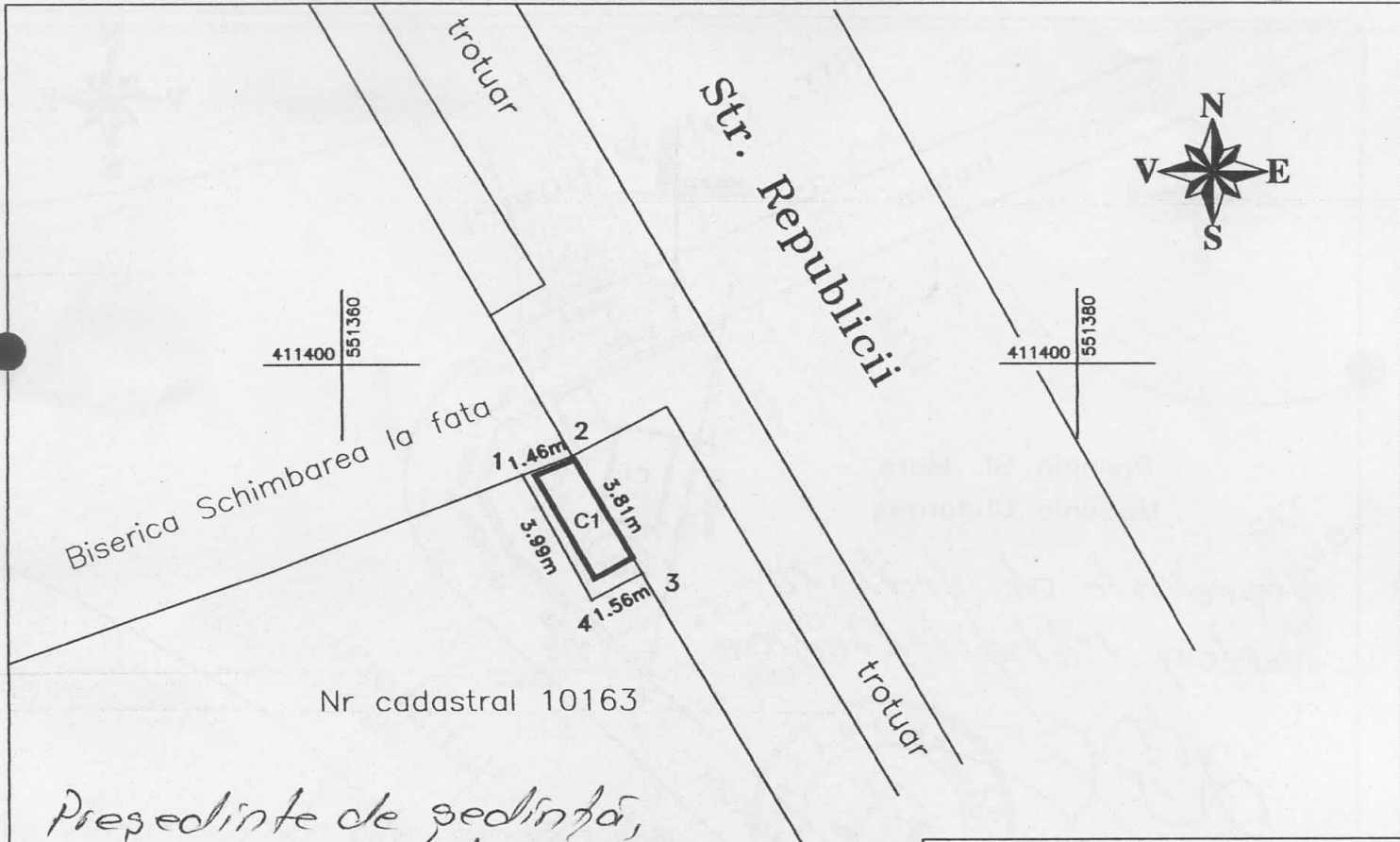

Nr cadastral 10163

Președinte de ședință,
Pârlog Mihail-George



Executant,
Ing. Raduca Alexandru
tel. 0724562610

Confirm executarea măsurătorilor la teren,
corectitudinea înocmirii documentației cadastrale
și corespundența acesteia cu realitatea din teren.

CERTIFICAT DE AUTORIZARE
Seria RO-MB-F. Nr. 0221
ALEXANDRU RĂDUCA
CATEGORIA B

Data: iunie 2015

| A. Date referitoare la teren | | | |
|---|------------------------|----------------------------------|--|
| Nr. parcela | Categoria de folosinta | Suprafata (mp) | Mentuni |
| 1 | Cc | 6 | Teren împrejmuit cu gard de beton si lemn. |
| TOTAL | | 6 | |
| B. Date referitoare la constructie | | | |
| Cod constructie | Destinatia | Suprafata construita la sol (mp) | Mentuni |
| C1 | CAS | 4 | Monument triptic-"Fruntasii satului" Sup. construita desfasurata= 4mp |
| Total | | 4 | |
| Suprafata totala masurata a imobilului= 6mp | | | |

Inspector,

Confirm introducerea imobilului in baza de date integrata si atribuirea numarului cadastral.

Semnatura si parafa
Data
Stampila BCPI

Anexa 9 la HCL nr. 117/27.08.2015

ANEXA NR. 1.35
la regulament

PLAN DE AMPLASAMENT SI DELIMITARE AL CORPULUI DE PROPRIETATE
(intravilan)
SCARA 1:200

| | | | |
|--------------------|--------------------|-------------------------|-----------------|
| Nr. cadastral | Suprafata masurata | Adresa imobilului | |
| | 92mp | Str. Republicii, nr. 15 | |
| | | Tarla 28, Parcela 530 | |
| Carte Funciara nr. | | UAT: | Breaza, Prahova |

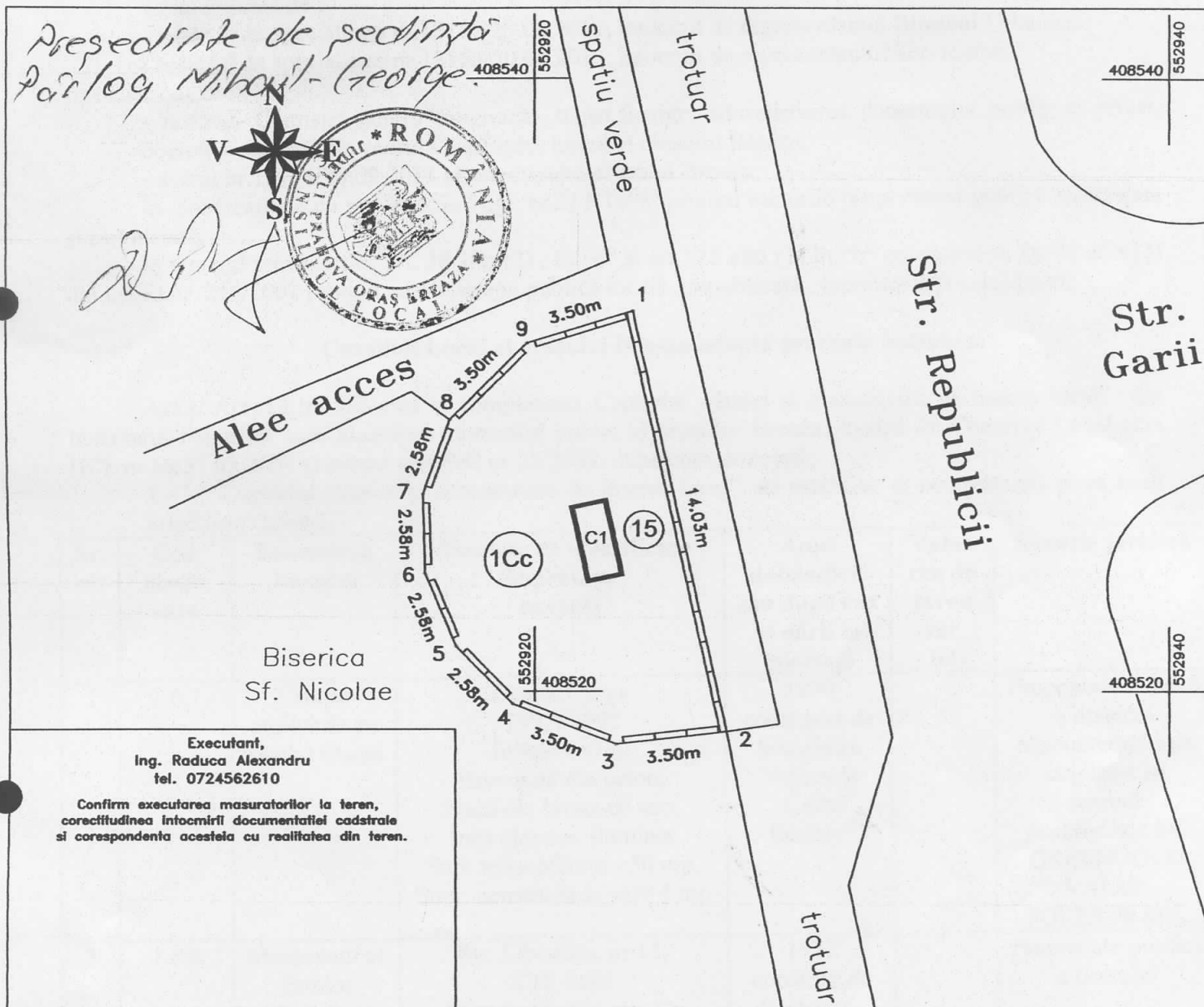

Executant,
Ing. Raduca Alexandru
tel. 0724562610

Confirm executarea masuratorilor la teren,
corectitudinea intocmirii documentatiei cadastrale
si corespondenta acestela cu realitatea din teren.

Data: iunie 2015

| A. Date referitoare la teren | | | |
|--|------------------------|----------------------------------|---|
| Nr. parcela | Categoria de folosinta | Suprafata (mp) | Mentiuni |
| 1 | Cc | 92 | Teren imprejmuat cu gard de beton. |
| TOTAL | | 92 | |
| B. Date referitoare la constructie | | | |
| Cod constructie | Destinatia | Suprafata construita la sol (mp) | Mentiuni |
| C1 | CAS | 3 | Monument al Eroilor Sup. construita desfasurata= 3mp |
| Total | | 3 | |
| Suprafata totala masurata a imobilului= 92mp | | | |

Inspector,

Confirm introducerea imobilului in baza de date integrata si atribuirea numarului cadastral.

Semnatura si parafa
Data
Stampila BCPI