

ROMÂNIA  
JUDEȚUL PRAHOVA  
CONSILIUL LOCAL BREAZA

HOTĂRÂRE

privind amplasarea unor indicatoare rutiere pe raza orașului Breaza

Având în vedere expunerea de motive nr.16903/12.11.2015, formulată de dl. Gheorghe Richea, Viceprimarul orașului Breaza;

Ținând seama de:

- raportul de specialitate nr. 16904/12.11.2015 întocmit de dl. Diaconu Constantin, șef Serviciu transport public local și ADP;
- raportul Comisiei pentru amenajarea teritoriului și urbanism, ecologie și protecția mediului din cadrul Consiliului Local al orașului Breaza;
- avizul poliției rutiere înregistrat la sediul Primăriei orașului Breaza sub nr. 17710/26.11.2015;
- avizul nr.16905/12.11.2015 al secretarului orașului Breaza;

În conformitate cu prevederile:

- prevederile art. 22 și art.44 alin.(2) din OG nr. 43/1997 privind regimul drumurilor, republicată, modificată și completată;
- art. 128 alin.(1) lit."b" și alin.(2) din OUG nr. 195/2002 privind circulația pe drumurile publice, republicată, modificată și actualizată;

În temeiul art.36 alin.(6) lit. "a" pct..13 raportat la alin. (2) lit. "d", alin.(9) și art. 115 alin. (1) lit. "b" coroborat cu art. 45, alin. 1 din Legea 215/2001 privind administrația publică locală, republicată;

**Consiliul Local al orașului Breaza adoptă prezenta hotărâre:**

**Art.1. (1)** Aprobă amplasarea unor indicatoare rutiere în orașul Breaza, după cum urmează:

1. Indicator rutier „STOP”:

- intersecția Aleea Nucilor str.Republicii cu;
- intersecția str.Copenhaga cu str.Vasile Alecsandri;
- intersecția str.Dorobanți cu DN1;
- intersecția str.Retezat cu DN1;
- intersecția str.Căprioarelor cu DN1;
- intersecția str.Frunzelor cu DN1;
- intersecția str.Vișinului cu DN1;
- intersecția str.Mureșului cu DN1;
- intersecția str.Prundului cu DN1;
- intersecția str.Plopilor cu DN1;
- intersecția str.Mesteacănului cu DN1;
- intersecția str.Col.Popovici cu str.Ocinei;
- intersecția str.Victoriei cu str. Col.Popovici;

2. Indicator rutier „Accesul interzis vehiculelor având o greutate mai mare de 7,5 tone” la intrare pe Aleea Someș, intersecție cu str.Ocinei;

3. Indicator rutier „Limitare viteză 10 km” la intersecția str.Dunării cu str.Panselelor;

4. Indicator rutier „Accesul interzis vehiculelor cu tracțiune animală” la intersecția următoarelor străzi cu DN1: Căprioarelor, Frunzelor, Vișinului, Mureșului, Retezat, Dorobanți, Mesteacănului, Prundului și Plopilor;

5. Indicator rutier „Obligatoriu la dreapta”, la ieșirea de pe str. Dorobanți și Retezat în DN1.

(2) Locațiile propuse la pct.1-4 sunt identificate în Anexele 1- 9 la prezenta hotărâre.

**Art.2.** Consiliul Local Breaza constată necesitatea montării unui „indicator de localitate” în zona DN 1 oraș Breaza – localitatea componentă Frăsinet, sens în care se va transmite o solicitare CNADNR.

**Art.3.** Prezenta va fi adusă la îndeplinire de către Serviciul de administrare a domeniului public și privat.

**Art.4.** Prezenta hotărâre va fi comunicată prin grija Serviciului Administrație Publică Locală: Instituției Prefectului Prahova, Serviciului Poliție Locală, Serviciului Transport public local și ADP și Poliției orașului Breaza.

Președinte de Ședință:  
Consilier local,  
**Tanasă Vasile**

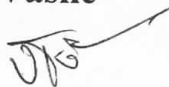

Contrasemnează:  
Secretar oraș,  
**Moldoveanu Elena**



**Breaza, 26 noiembrie 2015**  
**Nr.159**

AMPLASARE INDICATOARE RUTIERE ( STOP ) PE STRAZILE COPENHAGA SI ALEEA NUCILOR

ANEXA 1 la HCL

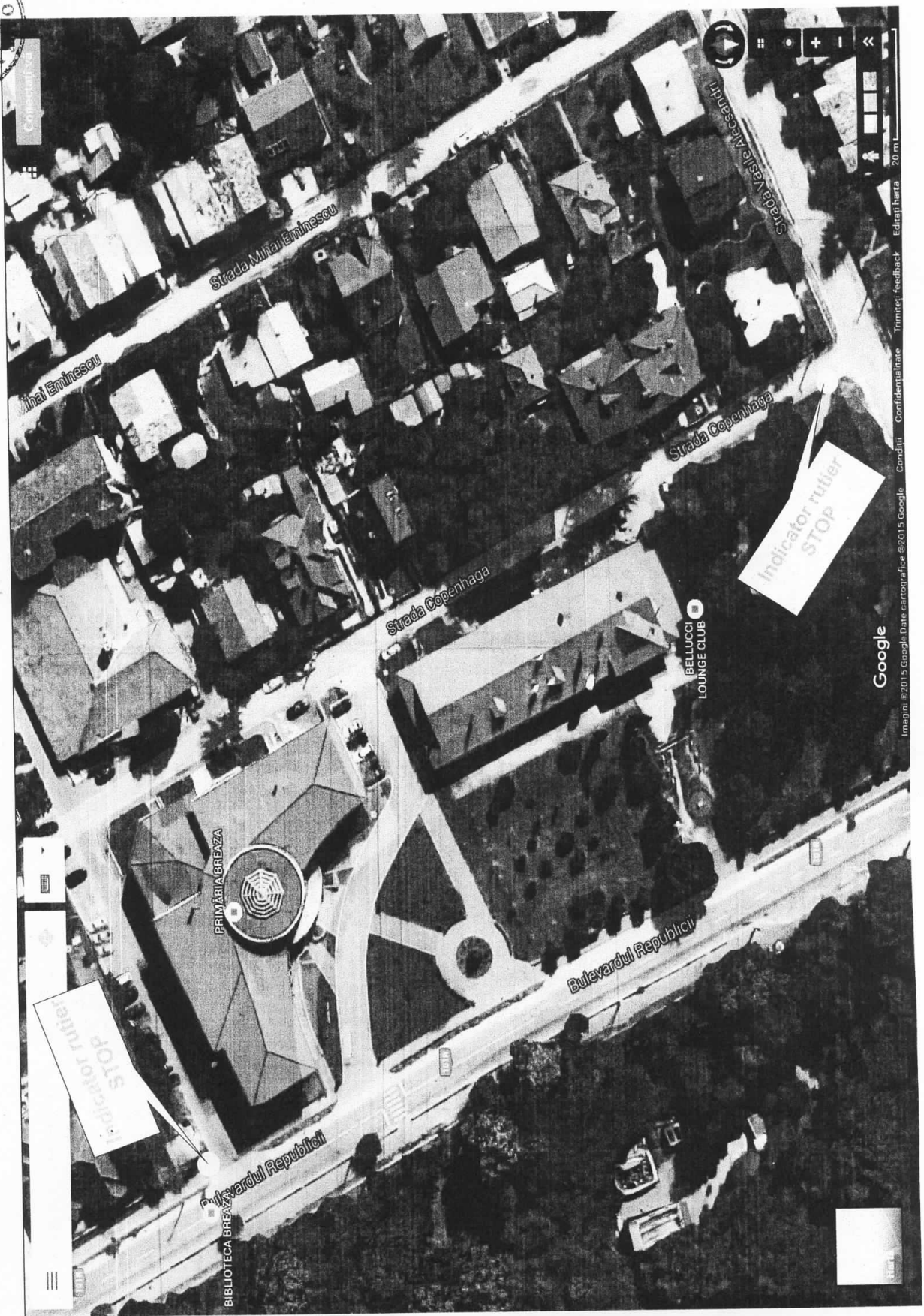

Google

Imagini ©2015 Google Date cartografice ©2015 Google Condiții Confidențialitate Trimitere Feedback Editați harta 20 m

# Indicatoare rutiere - Stop si Acces interzis vehiculelor cu tractiune anina Cartier Nistoresti

Anexa nr 1 la HCL 159/26.11.2015



**Indicatoare rutiere - STOP și Accesul interzis vehiculelor cu tracțiune animală**  
**Cartier Frasinet**

Anexa III la HCL 159/26.N.2015



Google

Indicatoare rutiere - Stop si Accesul interzis vehiculelor cu tractiune animata  
Cartier Frasinet

Anexa IV la HCL nr. 159/26.11.2015

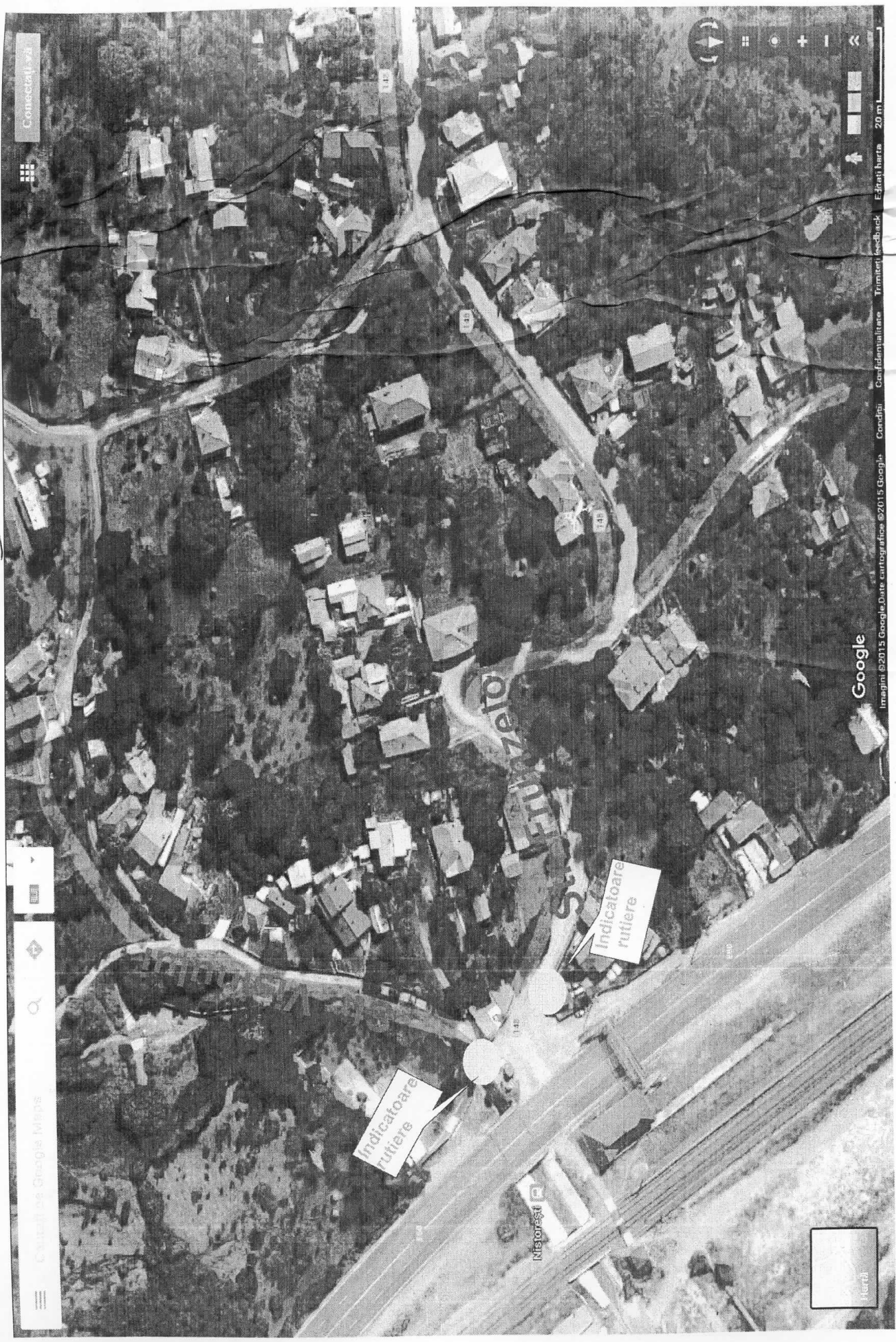

Indicatoare rutiere - STOP și Accesul interzis vehiculelor cu tracțiune animată  
Cartier - PODU CORBULUI  
Anexa V la HCL nr. 159/26.11.2015







Anexa VII la HCC 159/26.M. 2013

# Str. Col. Dr. Popovici - amplasare indicator rutier - STOP

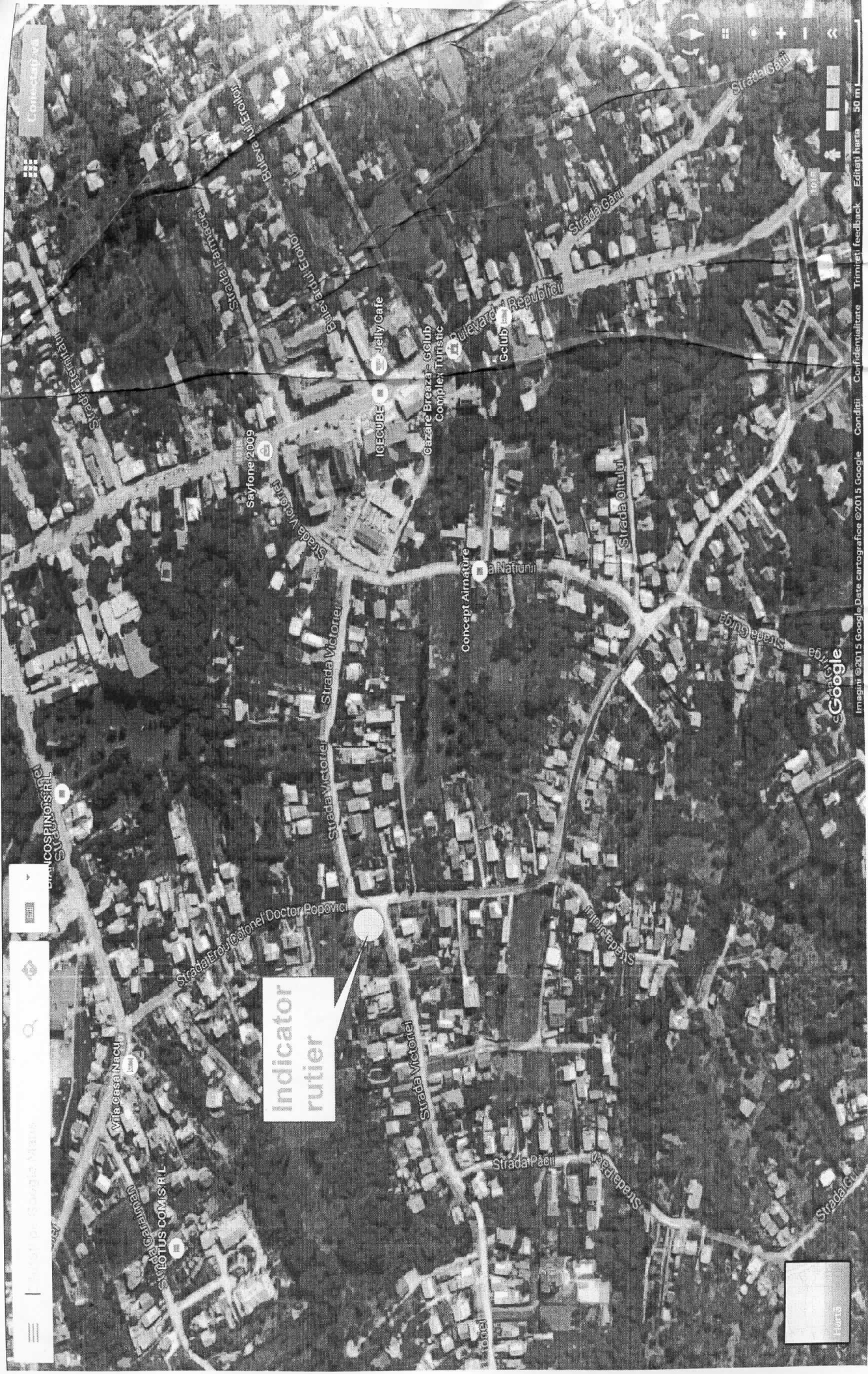

Anexa VIII la HAC 159/26.11



# AMPLASARE INDICATOR RUTIER - 7,5 t

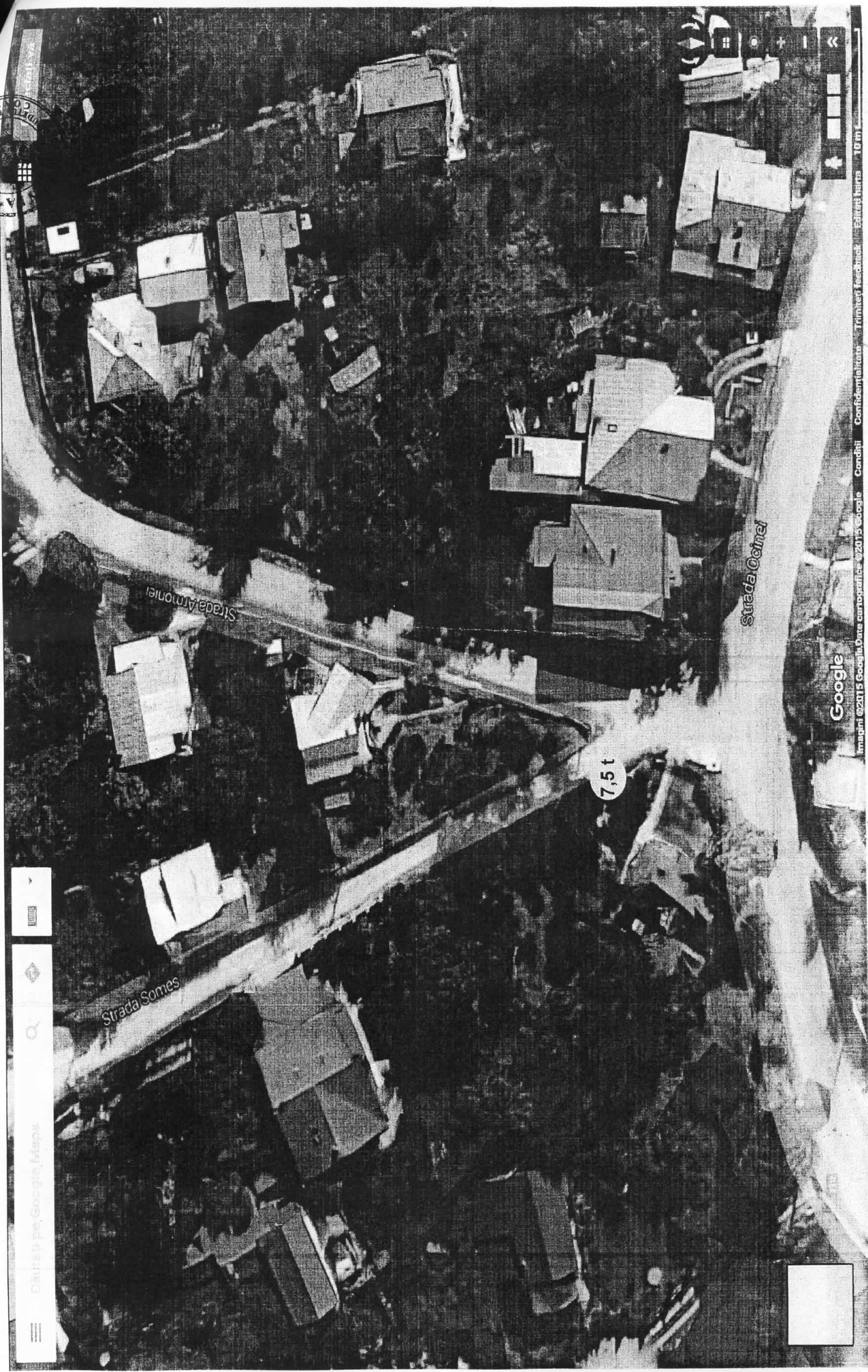

Căutați pe Google Maps

100%

Q

+

+

+

+

+

+

+

+

+

+

+

+

+

+

+

+

+

+

+

+

+

+

+

+

Google

Imagini ©2015 Google Data cartografice ©2015 Google

Condiții

Trimiteți feedback

10 m

<<

>>

# AMPLASARE INDICATOR RUTIER LIMITARE VITEZA - 10 Km/h

Anexa IX la HCL nr. 159/26.11.2015

