

**EXTRAS DE CARTE FUNCİARĂ
PENTRU INFORMARE**

Carte Funciară Nr. 26490 Breaza

Nr. cerere	9538
Ziua	10
Luna	03
Anul	2021

Cod verificare
100099039199



A. Partea I. Descrierea imobilului

TEREN Intravilan

Adresa: Loc. Podu Vadului, Str 23 August, Nr. 130, Jud. Prahova

Nr. Crt	Nr. cadastral Nr. topografic	Suprafața* (mp)	Observații / Referințe
A1	26490	2.938	

Construcții

Crt	Nr cadastral Nr.	Adresa	Observații / Referințe
A1.1	26490-C1	Loc. Podu Vadului, Str 23 August, Nr. 130, Jud. Prahova	S. construita la sol:687 mp; SCOALA(P+1E), S CONSTRUITA DESFASURATA= 1275.00 MP

B. Partea II. Proprietari și acte

Înscrieri privitoare la dreptul de proprietate și alte drepturi reale		Referințe
1721 / 26/01/2015		
Act Administrativ nr. HOTARARE NR. 143, din 18/12/2014 emis de PRIMARIA OR. BREAZA;		
B1	Intabulare, drept de PROPRIETATE, dobandit prin Lege, cota actuala 1/1 1) ORAS BREAZA-DOMENIUL PUBLIC, CIF:2845486	A1, A1.1

C. Partea III. SARCINI .

Inscrieri privind dezmembrămintele dreptului de proprietate, drepturi reale de garanție și sarcini	Referințe
NU SUNT	

Anexa Nr. 1 La Partea I**Teren**

Nr cadastral	Suprafața (mp)*	Observații / Referințe
26490	2.938	

* Suprafața este determinată în planul de proiecție Stereo 70.

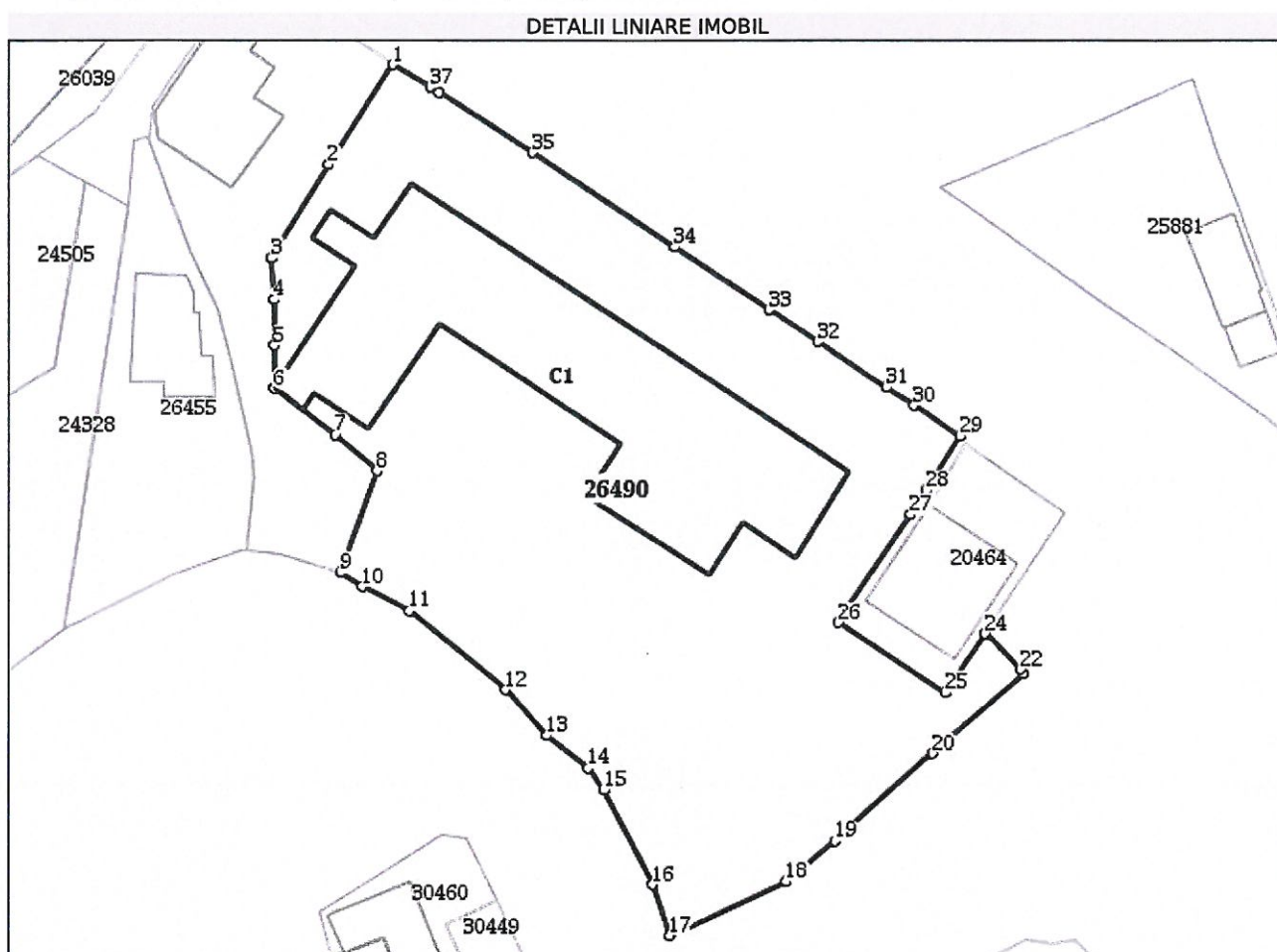
**Date referitoare la teren**

Nr Crt	Categorie folosință	Intra vilan	Suprafața (mp)	Tarla	Parcelă	Nr. topo	Observații / Referințe
1	curți construcții	DA	2.938	33	CC 1243	-	

Date referitoare la construcții

Crt	Număr	Destinație construcție	Supraf. (mp)	Situație juridică	Observații / Referințe
A1.1	26490-C1	construcții administrative și social culturale	687	Cu acte	S. construită la sol: 687 mp; SCOALA (P+1E), S CONSTRUITA DESFASURATA= 1275.00 MP

Lungime Segmente

1) Valorile lungimilor segmentelor sunt obținute din proiecție în plan.

Punct început	Punct sfârșit	Lungime segment (** (m))
1	2	11.226
3	4	3.967
5	6	4.086

Punct început	Punct sfârșit	Lungime segment (** (m))
2	3	10.259
4	5	4.293
6	7	7.181

Punct început	Punct sfârșit	Lungime segment (** (m))
7	8	5.21
9	10	2.456
11	12	11.666
13	14	4.92
15	16	10.01
17	18	12.096
19	20	12.36
21	22	0.437
23	24	0.059
25	26	11.993
27	28	2.732
29	30	5.206
31	32	7.826
33	34	10.732
35	36	10.437
37	1	4.132

Punct început	Punct sfârșit	Lungime segment (** (m))
8	9	10.227
10	11	4.964
12	13	5.819
14	15	2.54
16	17	5.084
18	19	5.994
20	21	11.405
22	23	4.727
24	25	6.715
26	27	12.218
28	29	6.04
30	31	3.086
32	33	5.481
34	35	16.013
36	37	0.934

** Lungimile segmentelor sunt determinate în planul de proiecție Stereo 70 și sunt rotunjite la 1 milimetru.

*** Distanța dintre puncte este formată din segmente cumulate ce sunt mai mici decât valoarea 1 milimetru.

Extrasul de carte funciară generat prin sistemul informatic integrat al ANCPİ conține informațiile din cartea funciară active la data generării. Acesta este valabil în condițiile prevăzute de art. 7 din Legea nr. 455/2001, coroborat cu art. 3 din O.U.G. nr. 41/2016, exclusiv în mediul electronic, pentru activități și procese administrative prevăzute de legislația în vigoare. Valabilitatea poate fi extinsă și în forma fizică a documentului, fără semnătură olografă, cu acceptul expres sau procedural al instituției publice ori entității care a solicitat prezentarea acestui extras.

Verificarea corectitudinii și realității informațiilor conținute de document se poate face la adresa www.ancpi.ro/verificare, folosind codul de verificare online disponibil în anet. Codul de verificare este valabil 30 de zile calendaristice de la momentul generării documentului.

Data și ora generării,

10/03/2021, 10:22