

LEGENDA FINISAJE EXTERIOARE:

- 1 Tencuiala decorativa pentru exterior pe baza de rasni acrilice culoare bej deschis
- 2 Placare cu lambriu de lemn culoare nuc inchis
- 3 Placare cu piatra naturala sau klinker antichizat, culoare grej
- 4 Glatfuri exterioare din piatra naturala, culoare maro 20 mm grosime
- 5 Tamplarie exterioara cu profil PVC, geam tripan, culoare profil nuc inchis
- 6 Element de lemn escarizat sau placare cu lambriu din lemn ignifugat, tratat pentru exterior, culoare nuc inchis
- 7 Invelitoare din tigla metalica, culoare gri inchis
- 8 Sistem pluvial rectangular din tabla prevopsita, culoare gri inchis

SUPRAFATA CONSTRUITA PARTER = 48.10 MP  
SUPRAFATA CONSTRUITA DESFASURATA = 96.20 MP

CATEGORIA DE IMPORTANTA - "D" CONSTRUCTIE DE IMPORTANTA REDUSA  
CLASA DE IMPORTANTA SPECIFICA - IV  
GRADUL DE REZISTENTA LA FOC - IV

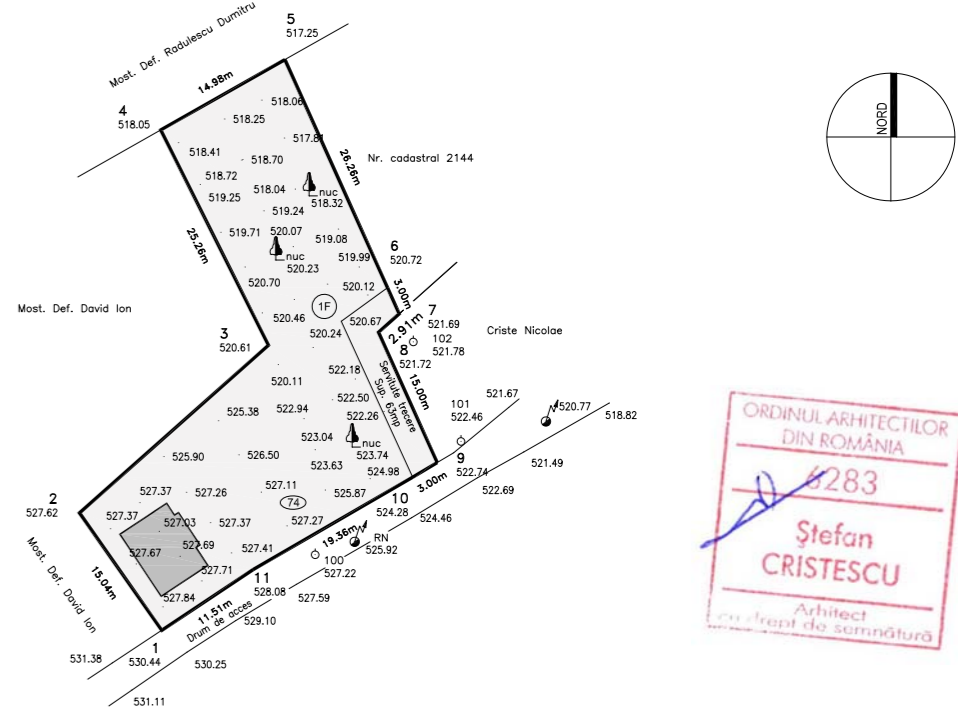

Copierea sau reproducerea acestui document si distributia lui catre terti, inclusiv utilizarea sau comunicarea continutului catre terti, este interzisa fara acordul expres al Arhitectura Aedes Design SRL. Documentul va fi utilizat de Beneficiar / Consultant numai in scopul pentru care acesta a fost elaborat. Contravenientii sunt raspunzatori sa plateasca prejudiciile. Toate drepturile sunt rezervate.

Plansele desenate sunt realizate cu software-ul Autodesk Autocad LT 2021 cu licenta Arhitectura Aedes Design SRL



S.C. ARHITECTURA AEDES DESIGN S.R.L. STR. MINERVA NR.7, PLOIESTI, PRAHOVA C.U.I. 33093189 / 24.04.2014 O.A.R. 6283 / 2011		Beneficiar:		Proiect nr.
		CRISTE VASILE COSTEL		26 / 2023
SPECIFICATIE	NUME	SEMNATURA	Scara:	Titlu proiect:
SEF PROIECT	arh. STEFAN CRISTESCU		1:50	MODIFICARE DE SOLUTIE LA AC NR.68 DIN 27.04.2021 CONSTRUIRE LOCUINTA UNIFAMILIALA P+M, ALEI AUTO SI PIETONALE
PROIECTAT	arh. STEFAN CRISTESCU		Data:	Amplasament:
DESENAT	arh. STEFAN CRISTESCU		aprilie 2023	STRADA MIRON CAPRIOIU NR.74, NR. CADASTRAL 29741, ORAS BREAZA, JUD. PRAHOVA
Titlu plansa:				Faza:
ELEVATIE SUD				D.T.A.C.
				Plansa nr.
				A4.02