

SUPORT TOPOGRAFIC PENTRU PLAN DE SITUATIE (INTRAVILAN) Sc. 1:500

ADRESA: Breaza, Breaza de Jos, Str. Erou Col. Dr. Popovici, nr 6B
 SECTOR CADASTRAL-INTRAVILAN: Breaza
 Tarla 28, Parcela 523 L
 PROPRIETARI:-- Tudorache Andra
 dom. Mun. Campina, Str. Dr. Toma Ionescu, nr. 5A, Bl. 24,et. 4, ap.19
 ACTE: Extras C.F. nr.
 -Cartea funciara nr.29618 - Breaza
 -Numar cadastral: 29618
 SUPRAFATA DIN ACTE: 448mp
 SUPRAFATA MASURATA: 448 mp

C1-LOCUINTA P+1 PROPUASA
 SC LOCUINTA=81MP SC TERASE=27MP
 SD LOCUINTA=162MP
 SD TERASE+BALCOANE=57,7MP
 COTA +0.00=530.50

POTexistent=0%
 CUT existent=0
 POTpropus=23%
 CUT propus=0,51

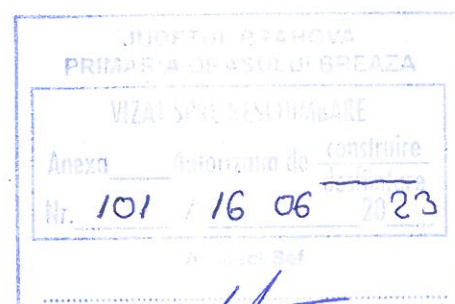

Drum de acces
 proprietate in indiviziune
 Tudorache Andra Ioana
 Gherman Maria

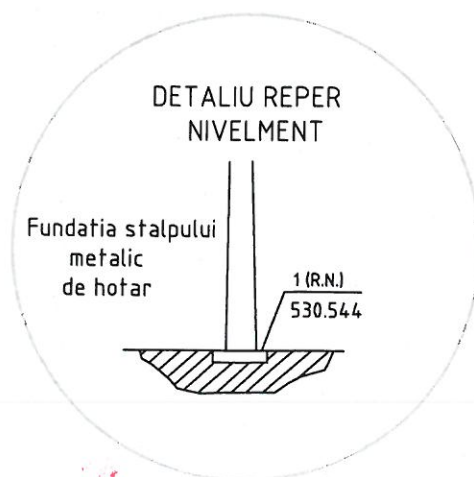

SISTEM DE PROIECTIE STEREO 70
 SISTEM DE COTE MAREA NEAGRA 1975

REPER NIVELMENT: Fundatia d stalpului metalic de hotar in punctul 1
 Cota reper nivelmenr=+530.544

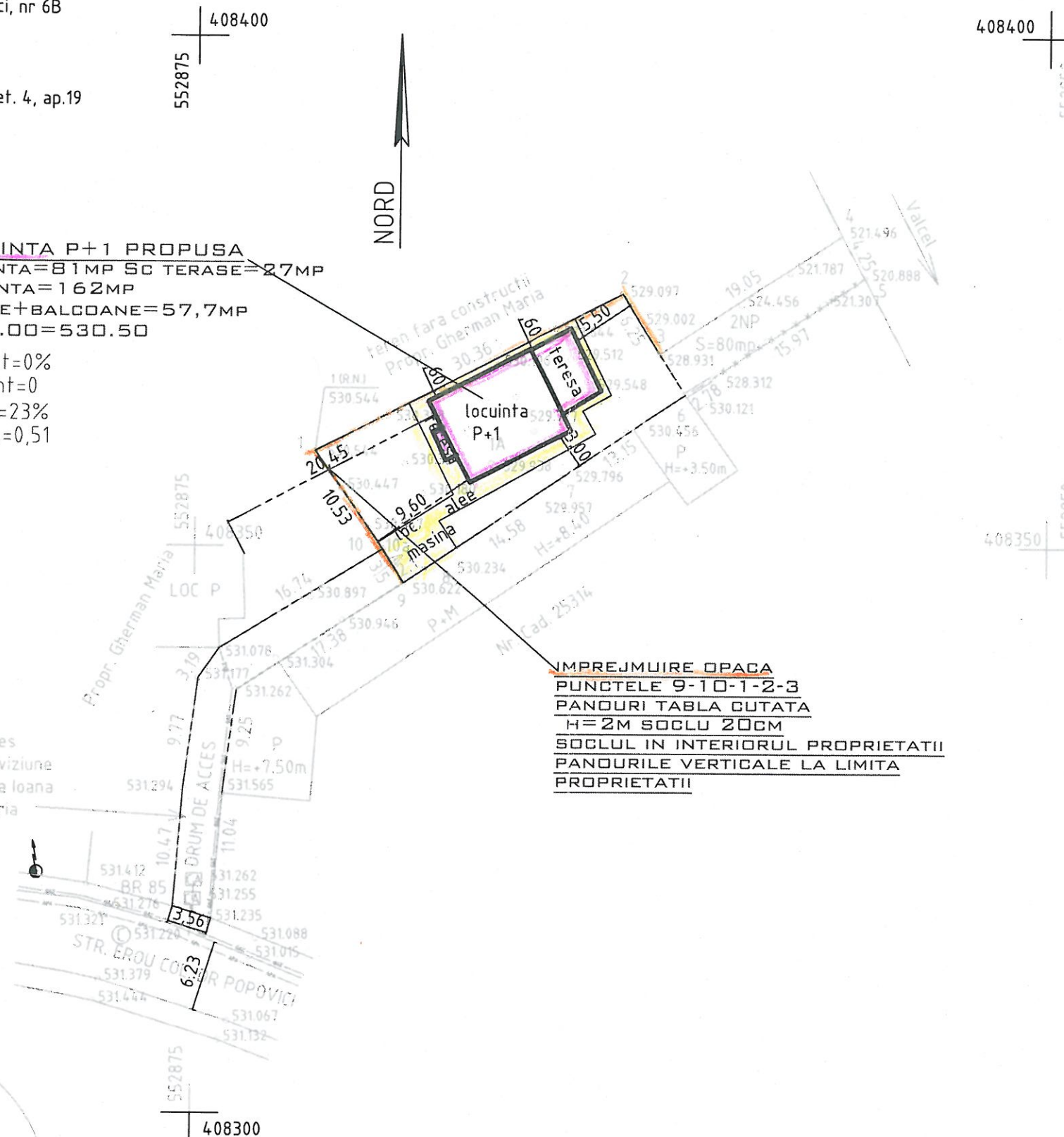

IMPREJMUIRE OPACA
 PUNCTELE 9-10-1-2-3
 PANOURI TABLA CUTATA
 H=2M SOCLU 20CM
 SOCLUL IN INTERIORUL PROPRIETATII
 PANOURILE VERTICALE LA LIMITA
 PROPRIETATII

VIZAT: O.C.P.I. Prahova
 Conf. L50/1991 republicata cu modificarile ulterioare

Prezentul document receptionat
 este valabil insotit de procesul
 verbal de receptie nr.5253 data
 30.09.2022.



CATEGORIA DE IMPORTANTA A CLADIRII REDUSA

VERIFICATOR/ EXPERT	NUME	SEMNTURA	CERINTA	REFERAT/EXPERTIZA NR./DATA	
BIROU INDIVIDUAL DE ARHITECTURA NR 92 DANIEL DRAGAN				beneficiar: TUDORACHE ANDRA IOANA	Proiect nr. 15/2022
NUME				CONSTRUIRE LOCUINTA P+1E , IMPREJMUIRE TEREN	Faza DTAC
cond. arhitect DANIEL DRAGAN				amplasament: Oras Breaza, str. Erou Col. Dr. Popovici, Nr. 6B nr cadastral si carte funciara 29618, Jud. Prahova Tiflu plansa: PLAN DE SITUATIE	Plansa A1