

Fațadă est

- ① Lambriu de exterior din lemn
- ② Geam termopan
- ③ Invelitoare tip Lindab

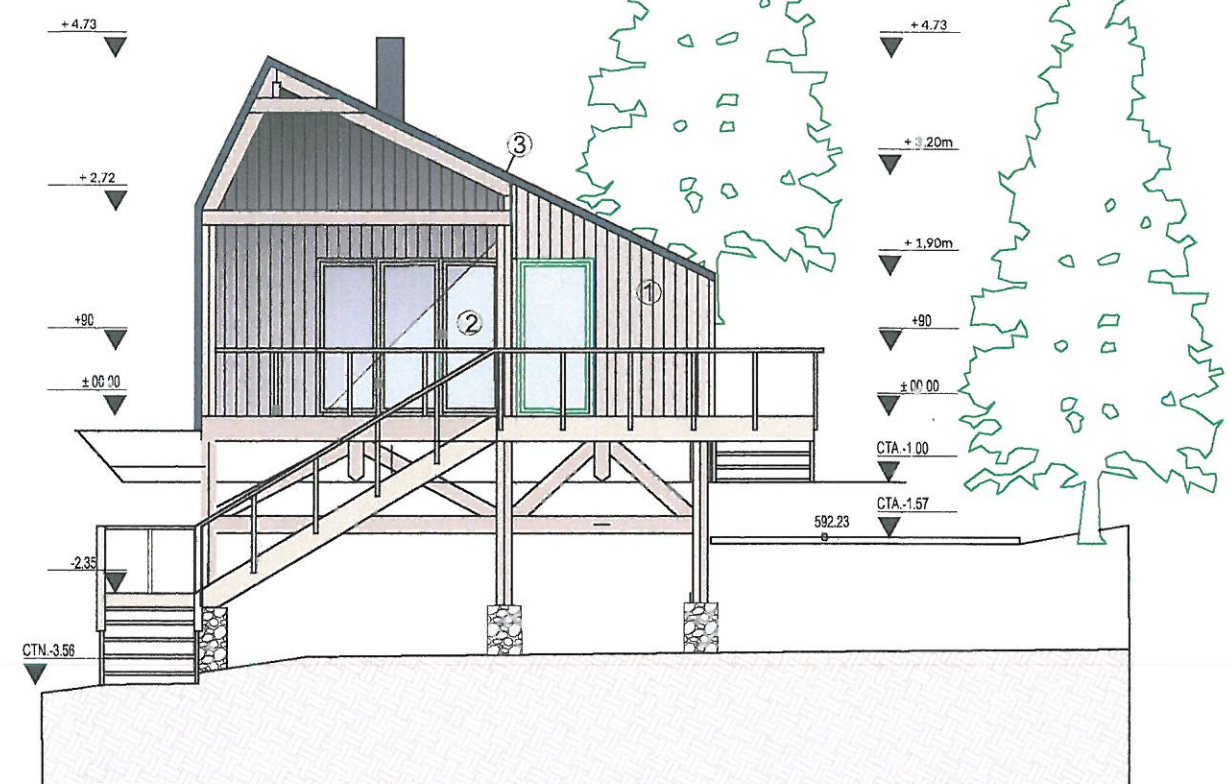

Fațadă acces, vest

- ① Lambriu de exterior din lemn
- ② Geam termopan
- ③ Invelitoare tip Lindab

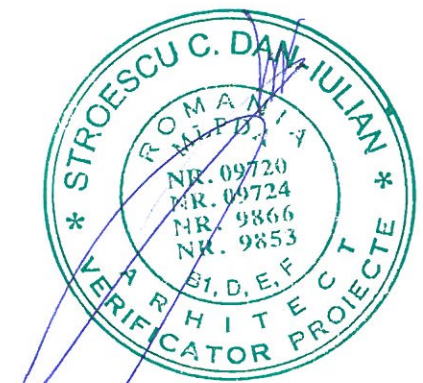

- Categoria D
- Clasa de importanta a cladirii III

Mihai Dumitrica Alexandru Birou Individual de Arhitectura str. Herta, nr. 11, bl. D2, sc.1, ap. 14, sector 2, Bucuresti C.I.F. - 22672207			Beneficiar: Pulpan Sebastian Obiectiv: Locuinta Parter, anexa gospodareasca, imprejmuire, bazin vidanjabil, put forat, alei pietonale si carosabile Amplasare: oras Breaza, str. Privighetorilor, nr. 12D, jud. Prahova		Nr. Proiect 07-023 Faza DTAC
	Nume	Semnatura	Scara	FATADA EST si VEST	
Proiectat	arh. c. Mihai Dumitrica		1/100	Plansa Nr.: A - 06	
Desenat	arh. c. Mihai Dumitrica		Data		
Sef Proiect	arh. c. Mihai Dumitrica		17.07.'23		