

TERITORIU ADMINISTRATIV : BREAZA (intravilan)
 Adresa: oras Breaza, loc. Podu Corbului, str. Mesteacanului, nr. 22C, Tarlawa 23, Parcela AL1938, jud. Prahova.
 Proprietari: POPA PETRE din oras Ploiesti, str. Mierlei, nr. 33, jud. Prahova.
 POPA LUMINITA-ELENA din oras Ploiesti, str. Mierlei, nr. 33, jud. Prahova.
 Act de proprietate: Act notarial nr. 477 din 25.02.2021.
 Certificat de urbanism nr. _____
 Extras de carte funciara pentru informare nr. 9882 din 02.02.2023.
 Corpul de proprietate are NR. CAD. 28283.
 Suprafata teren măsurat S=2014,00 mp. (din acte, S=2014.00 mp).

R.N.1
 REPER NIVELMENT

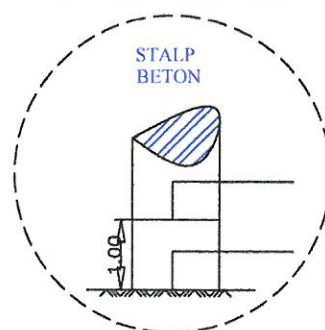

R.N.2
 REPER NIVELMENT

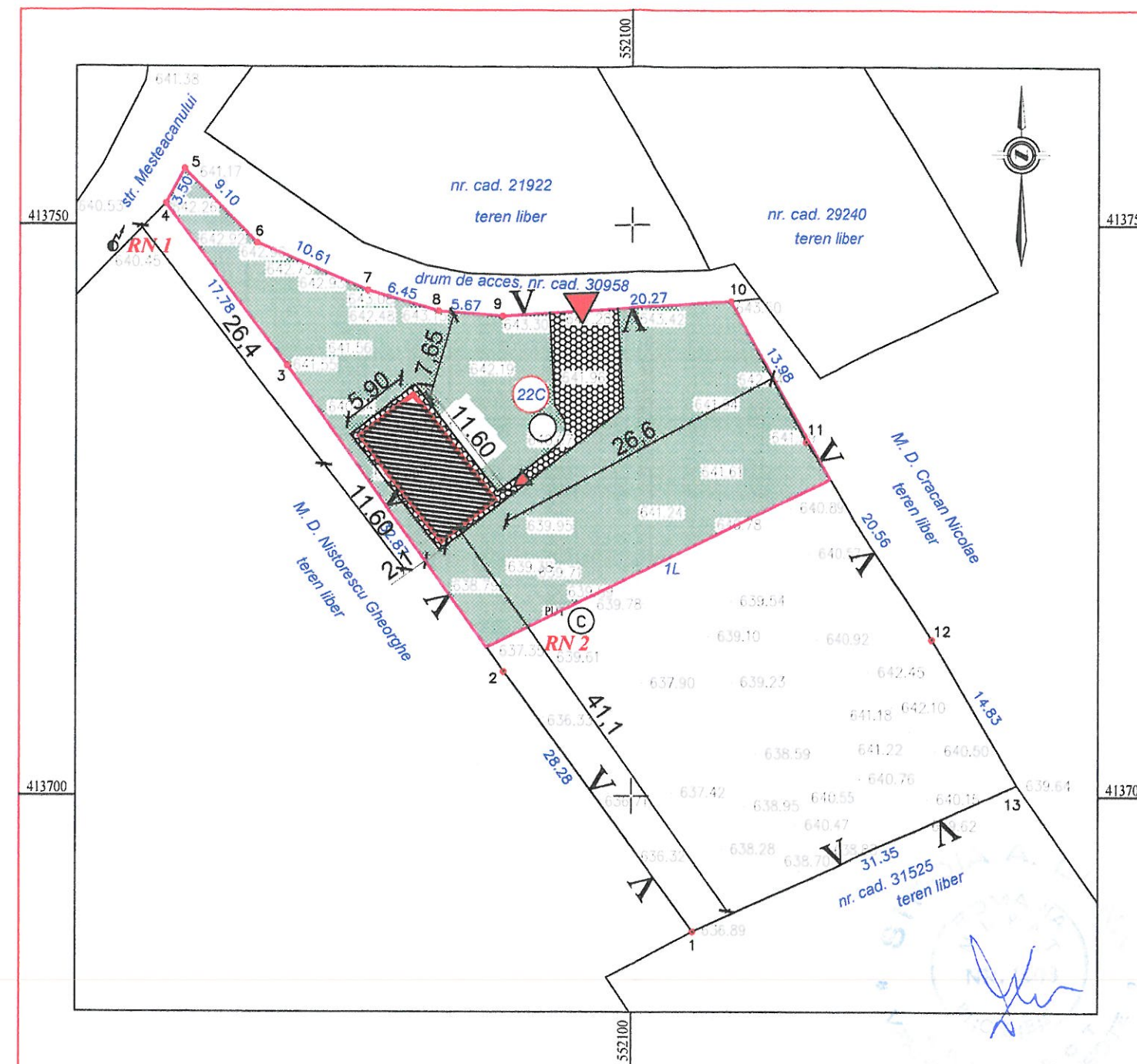
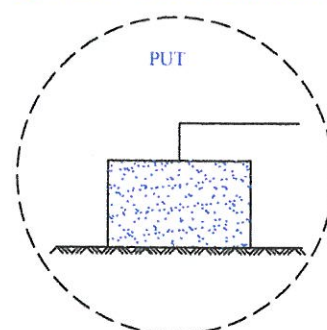

LEGENDA

- Constructie propusa
- Acces
- Contur curte-1000 mp
- spatiu verde-gazon
- pavaj-parcare si trotuare

GARD PLASA DE SARMA	CONDUCTA GAZ
GARD LEMN	CONDUCTA APA
GARD BETON	⊗ ⊗ CAMIN VENTILE
GARD METAL	⊗ ⊗ CAMIN CANALIZARE
159.14 L.E.A. BETON	R.N.2 REPER DE NIVELMENT
	159.14 PUNCT COTAT



Verificator / Expert	ing. Aron DIENES	Referat/expertiza nr./Data	
SC GRAPHIC DESIGN SRL		Beneficiar:	POPA PETRE
str. Mesteacanului nr. 4, Baia Mare		Adresa amplasament:	40/2023
CUI 24048375		Denumire planșă:	PLAN DE SITUATIE
Sef proiect	arh. Teodor GRIGORITA	Denumire proiect:	CONSTRUIRE LOCUINTA PARTER SI BRANSAMENT ELECTRIC
Proiectat arhitectura	c.arh. Mircea TOHATAN		Pl. nr.:A2
Proiectat rezistenta	ing. Ionica ROMOCEA		
Desenat	c.arh. Mircea TOHATAN		