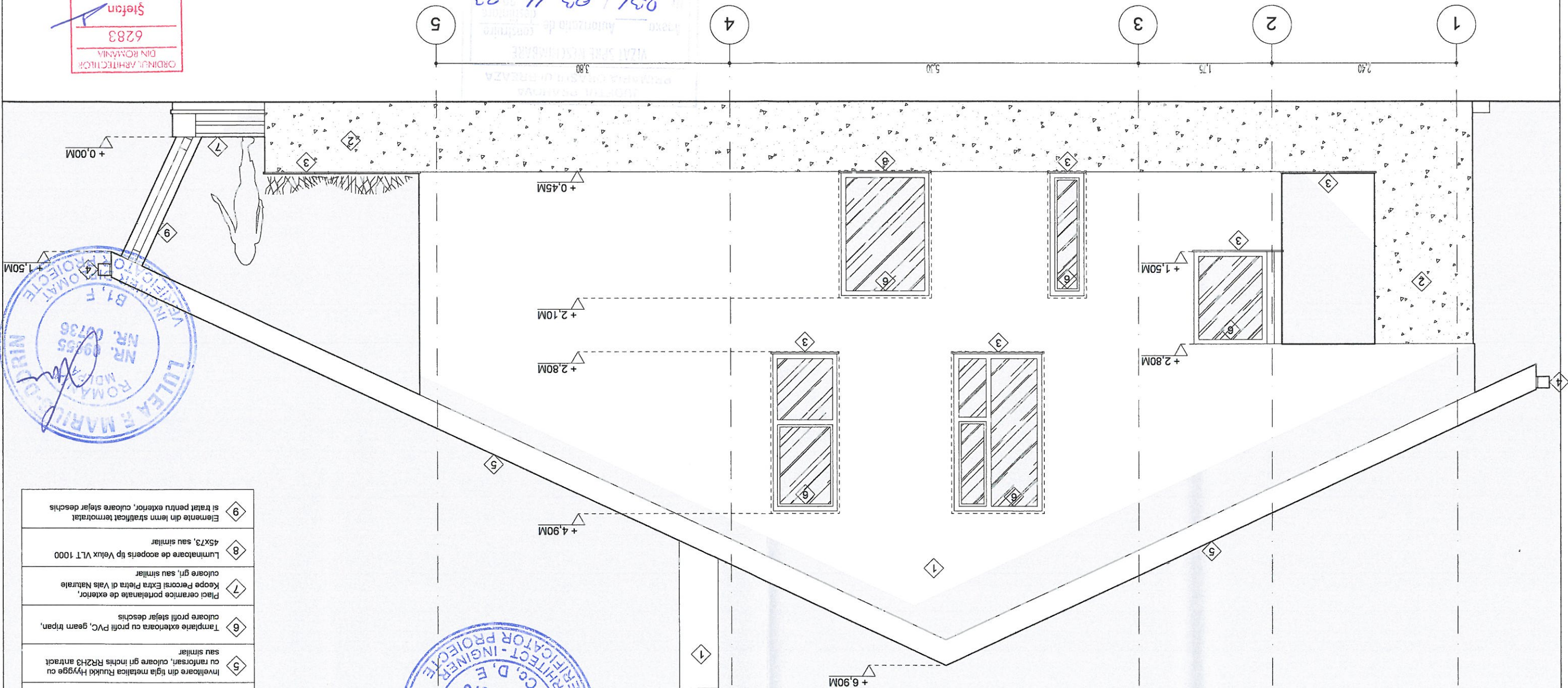

Copierea sau reproducerea acestui document si distributia lui catre terți, inclusiv utilizarea sau comunicarea conținutului către terți, este interzisă. Dacă acordul expus pe Arhitectura Aedes Design SRL, Documentul va fi utilizat de Beneficiar / Consultanți numai în scopul pentru care acesta a fost elaborat. Contravenienții sunt raspunzatori sau plateasca prejudiciile. Toate drepturile sunt rezervate.

SUPRAFATA CONSTRUITA PARTER= 142,25 MP
SUPRAFATA CONSTRUITA DESFASURATA = 223,00 MP
CATEGORIA DE IMPORTANTA - "D" CONSTRUCII DE IMPORTANTA REDUSA
CLASA DE IMPORTANTA SPECIFICA - IV
GRADUL DE REZISTENTA LA FOC - III

[illegible]

1	Tencialia decorativa pentru exterior pe baza de rasini acrilice IFR Coulocours intonachino 1.8	culoare alba, sau similar
2	Tencialia decorativa pentru exterior pe baza de rasini acrilice IFR Coulocours intonachino 0.8	culoare gri A 172, sau similar
3	Gratiu exterioroare din plata naturala, culoare gri	20 mm grosime
4	Sistem pluvial din tabla prevopsita, in culoarea invelitorii	
5	Invelitoare din tigla metalica Ruukki Hyvysge cu cu ransforsari, culoare gri inchis RFR2H3 antracit	sau similar
6	Tamplare exteriora cu profil PVC, geam tripan, culoare profil stejar deschis	
7	Placi ceramice portelane de exterior, Keope Feicosai Extra Fieira di Vais Naturala	culoare gri, sau similar
8	Luminatoare de acoperis tip Velux VLT 1000	45x73, sau similar
9	Elemente din lemn stratificat termotratat si tratat pentru exterior, culoare stejar deschis	

LEGENDA FINISAJE EXTERIOARE:

UNUTU L. TO
VERIFI-CATOR-INGINEER
C.E., D.E.
9878
9883
NR. 10366
ROMANIA
MDLA 7
INGINIR

ORDINUL ARHITECTILOR
DIN ROMANIA
6283
Stefan
CRISTESCU
Abneci
cu dreptul semnatura