

Fatada Sud
1:100

F-01
-

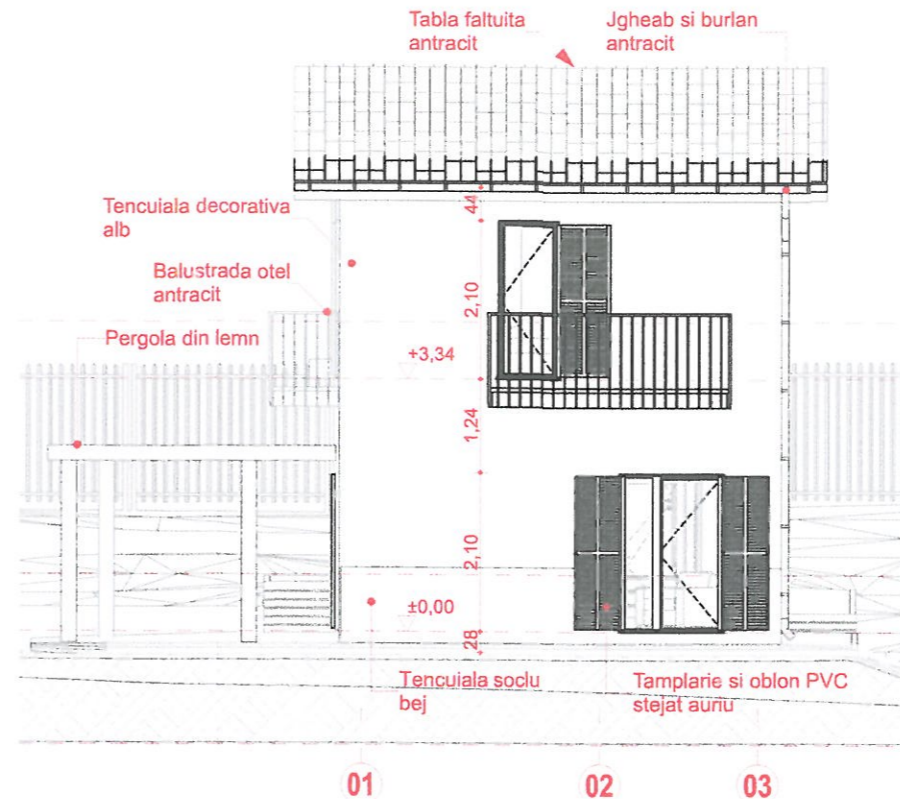

Fatada Est
1:100

F-02
-

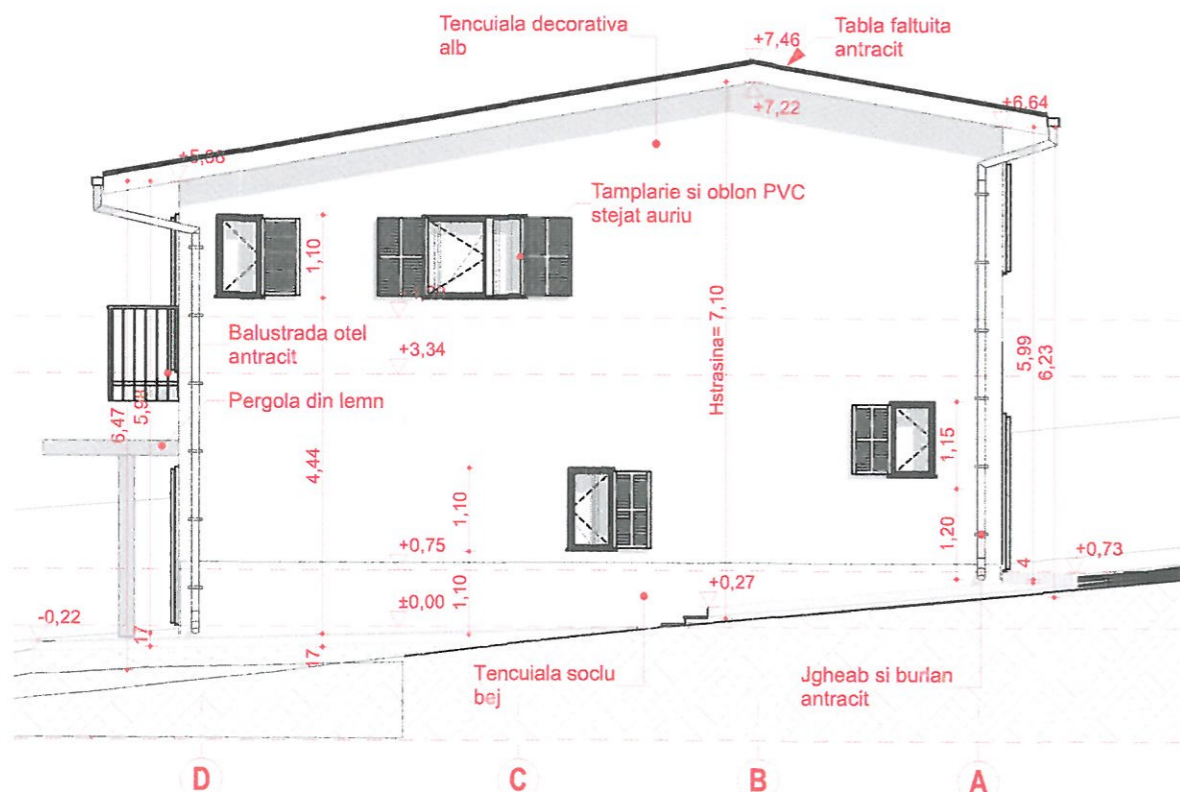

Fatada Nord
1:100

F-03
-

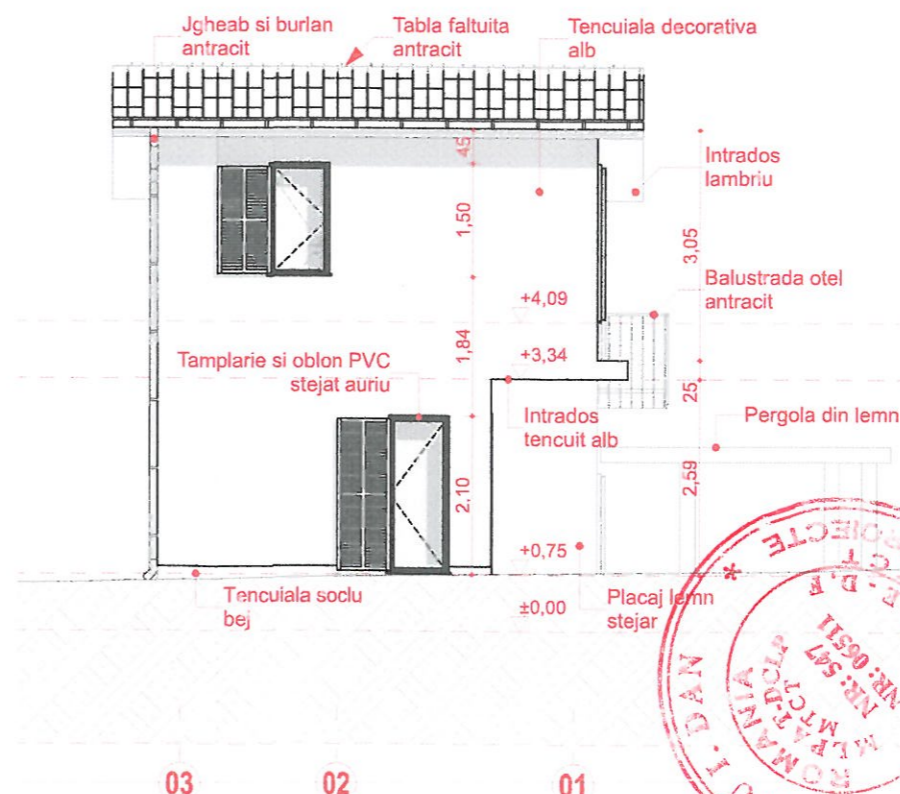

Fatada Vest
1:100

F-04
-

NOTE:
A NU SE MĂSURA PE PLANȘĂ!

DENUMIRE PROIECT:
**CONSTRUIRE LOCUINȚĂ UNIFAMILIALĂ
P+E, ALEI PIETONALE ȘI AUTO,
ÎMPREJMUIRE TEREN, BAZIN
VIDANJABIL ETANȘ ȘI ORGANIZARE DE
ȘANTIER.**

ADRESA:

Str. Armoniei, nr. 84, T 28, F 314, BREAZA,
PRAHOVA, Romania., nr cadastral 26017.

CLASA DE IMPORTANȚĂ - IV
CATEGORIA DE IMPORTANȚĂ - D
GRAD DE REZISTENȚĂ LA FOC - V
ARIE CONSTRUITĂ LA SOL = 63,75 m²
ARIE CONSTRUITĂ DESFĂȘURATĂ = 127,51 m²

BENEFICIAR:

George-Gabriel APOSTOLESCU

PROIECTANT GENERAL:

**S.C. DNB ARQ Birou de arhitectura
S.R.L.**

PROIECTANT SPECIALITATE:

**S.C. DNB ARQ Birou de arhitectura
S.R.L.**

COORDONATOR PROIECT:

David BATLLES ELIAS

SEF PROIECT:

David BATLLES ELIAS

PROIECTAT:

Arh. David Batlles Elias

DESENAT:

Arh. David Batlles Elias

VERIFICATOR:

Arh. Dan I. Turcu

DOCUMENTATIE DE CONSTRUIRE

FATADE

Proiect nr.:	23-02
Scara:	1:100
Dim. plansa:	420x297
Plansa:	13 din 13
Data:	06/12/2023

Faza | Plansa | Revizia
DTAC - A-10 - 00