

SUPORT TOPOGRAFIC PENTRU OBTINEREA AUTORIZAȚIEI DE CONSTRUIRE

JUDETUL: PRAHOVA
UNITATEA AD-TIV-TERITORIALA: BREAZA
INTRAVILAN, STR. GURGA, NR. 20
Tarta 28, Parcela F549
Loc. Breaza de Jos

PROPR: CONDERMAN DAN MARIUS
CONDERMAN CLAUDIA

CARTE FUNCIONARA: 30933
NR. CADASTRAL: 30933
SUPRAFATA MASURATA: 2055mp
SUPRAFATA ACT: 2055mp

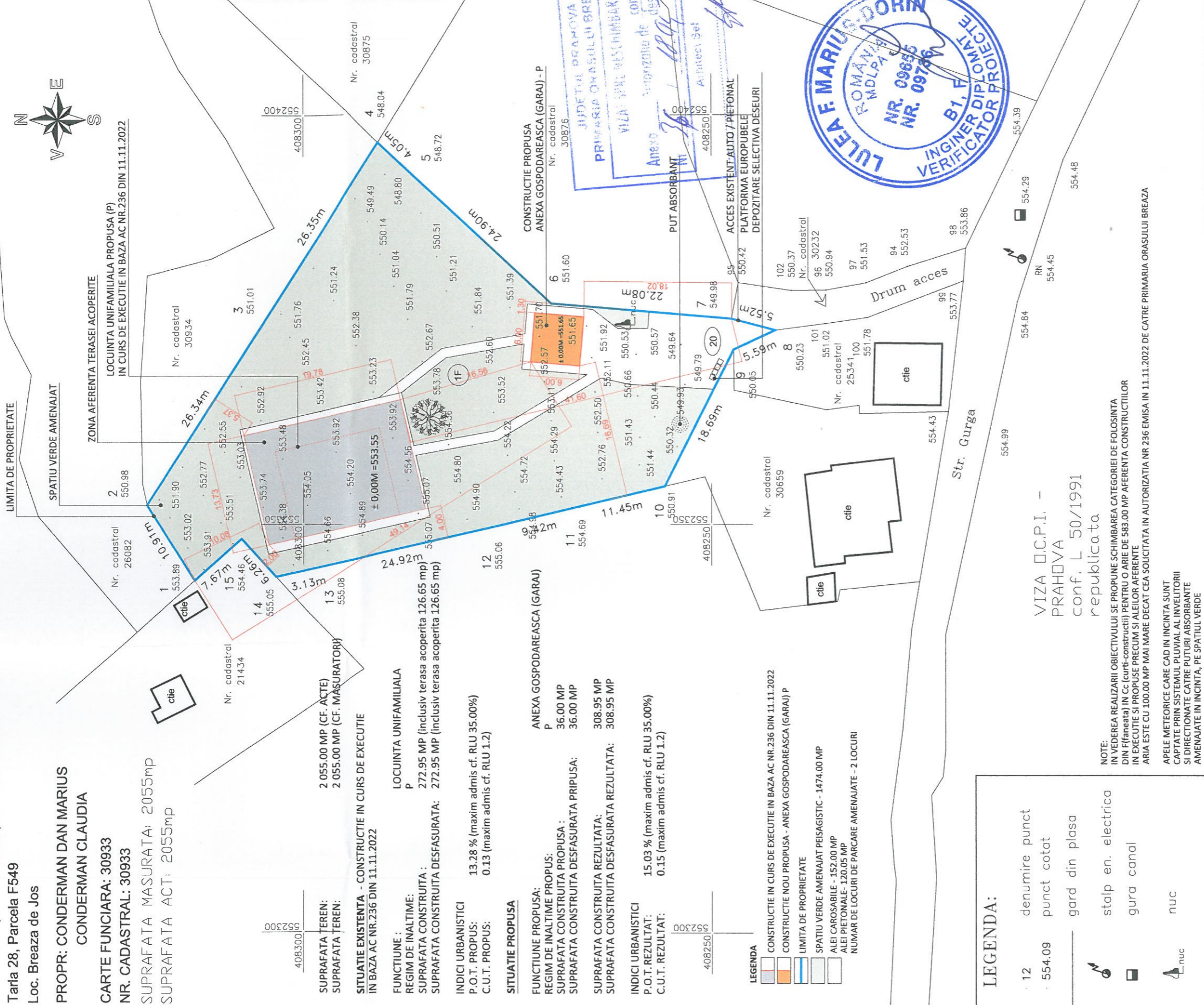

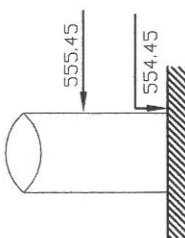
<div>REPER DE NIVELMENT STALP ELECTRIC</div> <div></div>		<div>Ing. Raduca Alexandru CERTIFICAT DE AUTORIZARE Seria RO MB F, Nr. 0221</div>	<div>SUPPORT TOPOGRAFIC PENTRU OBTINEREA AUTORIZATIEI DE CONSTRUIRE</div>	
<div>1: 500 MAI 2022</div>		<div>PROPR.: CONDERMAN DAN MARIUS ADRESA: STR. ARMONIEI, NR. 3, OR. BREAZA, JUD. PRAHOVA PROPR.: CONDERMAN CLAUDIA ADRESA: STR. STEFAN OCTAVIAN IOSIF, NR. 8, MUN. PLOIESTI JUD. PRAHOVA</div>		

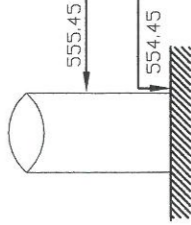

12	denumire punct
554.09	punct cotat
	gard din plasa
	stalp en. electrica
	gura canal
	nuc

VIZA D.C.P.I. -
PRAHOVA
conf. L 50/1991
republicata

NOTE:
IN VEDEREA REALIZARII OBIECTIVULUI SE PROPUNE SCHIMBAREA CATEGORIEI DE FOLOSINTA
DIN F1 (faneata) IN Cc (curti-construcții) PENTRU O ARIE DE 583.00 MP AFERENTA CONSTRUCȚIILOR
IN EXECUTIE SI PROPUSE PRECUM SI ALEILOR AFERENTE
ARIA ESTE CU 100.00 MP MAI MARE DECAT CEA SOLICITATA IN AUTORIZATIA NR 236 EMISA IN 11.11.2022 DE CATRE PRIMARIA ORASULUI BREAZA

APELE METEORICE CARE CAD IN INCINTA SUNT
CAPTATE PRIN SISTEMUL PLUVIAL AL INVELTORII
SI DIRECTIONATE CATRE PUTURI ABSORBANTE
AMENAJATE IN INCINTA, PE SPATIUL VERDE



S.C. ARHITECTURA AEDIS DESIGN S.R.L. STR. MINERVA NR. 7 PLOIESTI, PRAHOVA C.U.I. 33093189 / 24.04.2014 O.A.R. 6283 / 2011		Beneficiar: CONDERMAN DAN MARIUS CONDERMAN DAN MARIUS		Proiect nr. SI 51 / 2023	
SPECIFICATIE NUME		SEMNATURA		Titlu proiect:	
SEF PROIECT arh. STEFAN CRISTESCU		Scara: 1:500		Amplasament:	
PROIECTAT arh. STEFAN CRISTESCU		Data: iulie 2023		Titlu planșă:	
DESENAT arh. STEFAN CRISTESCU		Faza: D.T.A.C.		PLAN DE SITUATIE SISTEMATIZARE PE VERTICALA	