

**ROMÂNIA**  
**JUDEȚUL PRAHOVA**  
**CONSILIUL LOCAL BREAZA**

**HOTĂRÂRE**

**privind aprobarea organizării și statului de funcții al aparatului de specialitate al  
Primarului orașului Breaza și a serviciilor publice locale/instituțiilor publice din  
subordine**

Având în vedere referatul de aprobare nr. 4455/01.02.2024 formulat de dl. Novac Bogdan Cristian, Primarul orașului Breaza;

Ținând seama de:

- raportul de specialitate nr. 4473/02.02.2024 întocmit de dna Schebesch Gabriela, consilier în cadrul Compartimentului resurse umane;

- avizul Comisiei juridice din cadrul Consiliului Local al orașului Breaza;

- avizul Comisiei pentru prognoză...buget finanțe, administrarea domeniului public și privat comerț și servicii din cadrul Consiliului Local al orașului Breaza;

- avizul nr. 4474/02.02.2024 al secretarului general al orașului Breaza;

În conformitate cu prevederile:

- Procedurii privind predarea-preluarea personalului medical de specialitate din unitățile de învățământ preuniversitar de stat, inclusiv din unitățile de învățământ special de stat, și a celui din creșele publice arondate unităților de învățământ preuniversitar de stat în structura de personal medico-sanitar angajat de autoritățile administrației publice locale, aprobate prin Ordinul comun nr. nr. 3040/114/670/2024;

- art. 129 alin. (3) lit."c" raportat la alin (2) lit."a" din Ordonanța de urgență a Guvernului nr. 57/2019 privind Codul administrativ, cu modificările și completările ulterioare;

În temeiul prevederilor art. art.196 alin. (1) lit. "a" coroborat cu art. 139, alin. (1) din Ordonanța de urgență a Guvernului nr. 57/2019 privind Codul administrativ, cu modificările și completările ulterioare;

**Consiliul Local al orașului Breaza adoptă prezenta hotărâre:**

**Art.1.** Aprobă organizarea și statul de funcții al aparatului de specialitate al Primarului orașului Breaza și a serviciilor publice/instituțiilor publice din subordinea Consiliului Local Breaza, conform Anexelor 1 și 2 care fac parte integrantă din prezenta hotărâre.

**Art.2.** Cu data adoptării prezentei hotărâri își încetează aplicabilitatea prevederile Anexei 1 și 2 la HCL nr. 190/21.12.2023.

**Art.3.** Prezenta hotărâre va fi comunicată prin grija Serviciului Administrație Publică Locală: Instituției Prefectului Prahova, Compartimentului resurse umane și salarizare, Serviciului Financiar-Contabil din cadrul Primăriei orașului Breaza.

**Președinte de ședință,  
Consilier local,  
Richea Gheorghe**

**Contrasemnează,  
Secretar general oraș,  
Goran Maria-Cătălina**

**Breaza, 2 februarie 2024  
Nr.15**

ORGANIZAREA APARATULUI DE SPECIALITATE AL PRIMARULUI  
ORASULUI BREAZA SI A SERVICIILOR PUBLICE/INSTITUTIILOR PUBLICE DIN  
SUBORDINEA CONSILIULUI LOCAL

ANEXA NR. \_I\_ LA HOTARAREA NR. \_\_\_\_\_

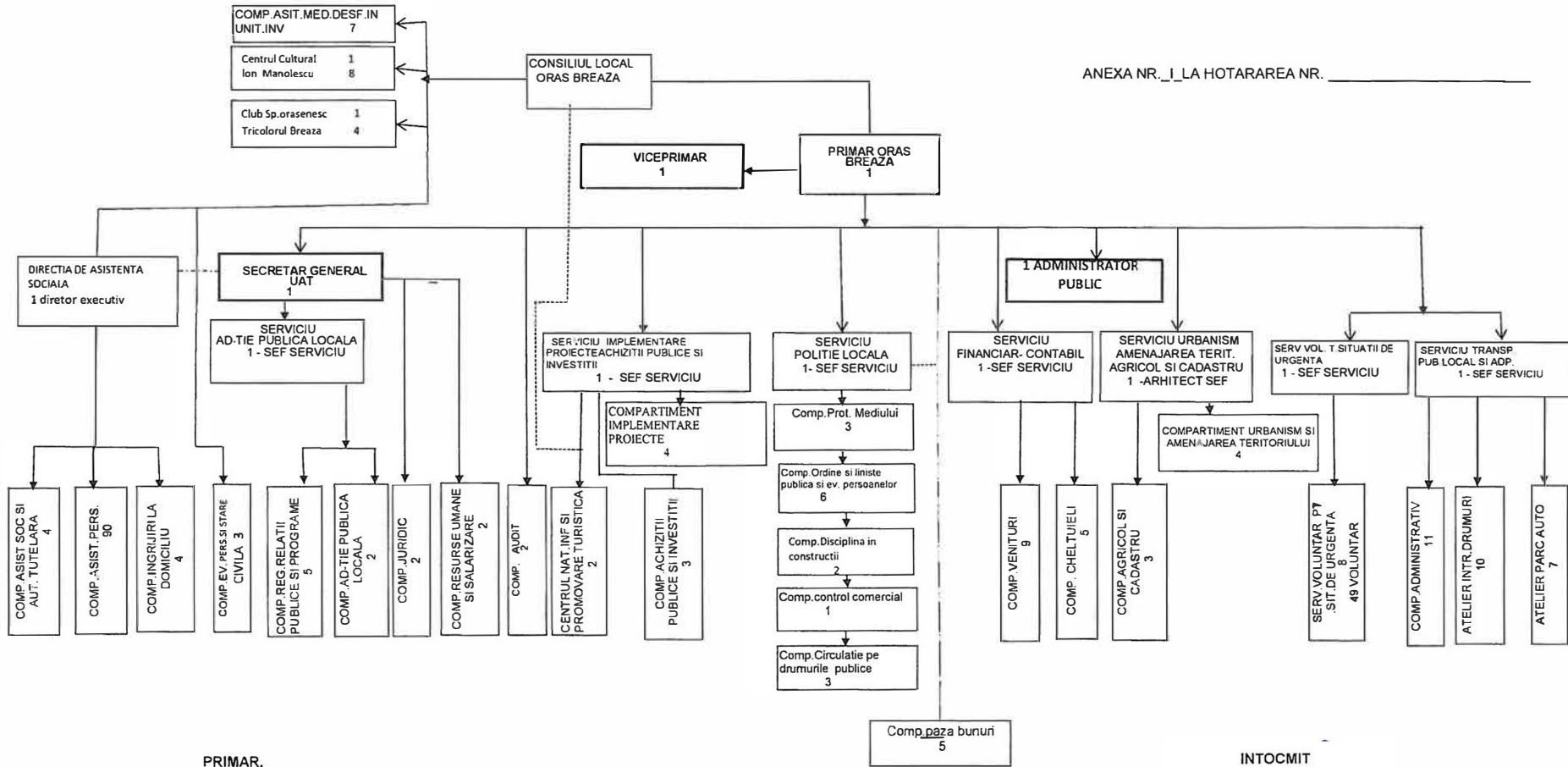

PRIMAR,  
BOGDAN CRISTIAN NOVAC

INTOCMIT  
ELENA GABRIELA SCHEBESCH

ROMANIA  
JUDETUL PRAHOVA  
CONSILIUL LOCAL BREAZA

STAT DE FUNCTII PENTRU APARATUL DE SPECIALITATE AL PRIMARULUI ORASULUI BREAZA  
SI A SERVICIILOR PUBLICE DIN SUBORDINE

| NR. CRT | STRUCTURA   | Funcția de demnitate publică | funcția publică         |              |                                 | clasa | gradul profesional<br>nivelul studiilor | funcția contractuală |             |                           | nivelul studiilor | Numele și prenumele   |
|---------|---|------------------------------|-------------------------|--------------|---------------------------------|-------|---|----------------------|-------------|---------------------------|-------------------|-----------------------|
|         |   |                              | Înalt funcționar public | de conducere | de execuție/nivel de salarizare |       |   | de conducere         | de execuție | treaptă profesională/grad |                   |                       |
|         | <b>Demnitari</b>                                      |                              |                         |              |                                 |       |   |                      |             |                           |                   |                       |
| 1       |   | Primar                       |                         |              |                                 |       |   |                      |             |                           |                   | Novac Bogdan Cristian |
| 2       |   | Viceprimar                   |                         |              |                                 |       |   |                      |             |                           |                   | Necula Emanuel        |
| 3       |   |                              |                         |              |                                 |       |   | administrator public |             |                           |                   | vacant                |
|         | <b>Secretar general UAT Breaza</b>                    |                              |                         |              |                                 |       |   |                      |             |                           |                   |                       |
| 4       |   |                              | secretar general UAT    |              |                                 | I     | II                                      | S                    |             |                           |                   | Goran Maria Catalina  |
|         | <b>Serviciu ad-tie publica locala</b>                 |                              |                         |              |                                 |       |   |                      |             |                           |                   |                       |
| 5       |   |                              | sef serviciu            |              |                                 | I     | II                                      | S                    |             |                           |                   | Toader Geanina Elena  |
|         | <b>Comp. Ad-tie publica locala</b>                    |                              |                         |              |                                 |       |   |                      |             |                           |                   |                       |
| 6       |   |                              |                         | consilier    |                                 | I     | superior                                | S                    |             |                           |                   | Ivanoiu Andreea Elena |
| 7       |   |                              |                         | consilier    |                                 | I     | superior                                | S                    |             |                           |                   | Ionescu Cristina      |
|         | <b>Comp. Registratura relatii publice si programe</b> |                              |                         |              |                                 |       |   |                      |             |                           |                   |                       |
| 8       |   |                              |                         | referent     |                                 | III   | superior                                | M                    |             |                           |                   | vacant                |
| 9       |   |                              |                         | consilier    |                                 | I     | superior                                | S                    |             |                           |                   | David Madalina        |
| 10      |   |                              |                         | consilier    |                                 | I     | superior                                | S                    |             |                           |                   | Bercaru Tatiana       |
| 11      |   |                              |                         | referent     |                                 | III   | asistent                                | M                    |             |                           |                   | vacant                |

|    |   |  |                   |                             |     |           |     |          |                    |     |  |                             |
|----|---|--|-------------------|-----------------------------|-----|-----------|-----|----------|--------------------|-----|--|-----------------------------|
| 12 |   |  |                   | cons.juridic                | I   | superior  | S   |          |                    |     |  | Tudor Mihaela Ruxandra      |
|    | <b>Comp. Juridic</b>  |  |                   |                             |     |           |     |          |                    |     |  |                             |
| 13 |   |  |                   | cons.Juridic                | I   | superior  | S   |          |                    |     |  | Goga Elena                  |
| 14 |   |  |                   | cons.Juridic                | I   | Superior  | S   |          |                    |     |  | vacant                      |
|    | <b>Directia de asistenta sociala</b>                                  |  |                   |                             |     |           |     |          |                    |     |  |                             |
| 15 |   |  | director executiv |                             | I   |           | S   |          |                    |     |  | vacant                      |
|    | <b>Compartiment ingrijiri la domiciliu</b>                            |  |                   |                             |     |           |     |          |                    |     |  |                             |
| 16 |   |  |                   |                             |     |           |     |          | asistent social    |     |  | vacant                      |
| 17 |   |  |                   |                             |     |           |     |          | ingrijitor batrani | M   |  | vacant                      |
| 18 |   |  |                   |                             |     |           |     |          | ingrijitor batrani | M   |  | vacant                      |
| 19 |   |  |                   |                             |     |           |     |          | ingrijitor batrani | M   |  | vacant                      |
|    | <b>Comp.asistenta sociala si autoritate tutelara</b>                  |  |                   |                             |     |           |     |          |                    |     |  |                             |
| 20 |   |  |                   | consilier                   | I   | principal | S   |          |                    |     |  | Pintea Ioana                |
| 21 |   |  |                   | consilier                   | I   | superior  | S   |          |                    |     |  | Fulga Laura Mihaela         |
| 22 |   |  |                   | referent                    | III | superior  | M   |          |                    |     |  | Ispas Roxana Georgeta       |
| 23 |   |  |                   | consilier                   | I   | superior  | S   |          |                    |     |  | Dobroslav Corina            |
|    | <b>Comp. Asistenti personali</b>                                      |  |                   |                             |     |           |     |          |                    |     |  |                             |
|    |   |  |                   |                             |     |           |     | as.pers. |                    | 90  |  |                             |
|    | <b>Comp.asistenta medicala desfasurata in unitatile de invatamant</b> |  |                   |                             |     |           |     |          |                    |     |  |                             |
| 24 |   |  |                   |                             |     |           |     |          | medic SPECIAL S I  | S   |  | Onica Ligia*                |
| 25 |   |  |                   |                             |     |           |     |          | asist.princ        | PI. |  | Sabo Florentina             |
| 26 |   |  |                   |                             |     |           |     |          | asistent medical   | PI. |  | Stanica Nicoleta            |
| 27 |   |  |                   |                             |     |           |     |          | asistent princ     | PI. |  | Ungureanu Andreea Georgiana |
| 28 |   |  |                   |                             |     |           |     |          | medic stom.princ   | S   |  | vacant                      |
| 29 |   |  |                   |                             |     |           |     |          | asistent princ     | PI  |  | vacant                      |
| 30 |   |  |                   |                             |     |           |     |          | asistent debutant  | PI  |  | vacant                      |
|    | <b>Comp.evidenta persoanelor si stare civila</b>                      |  |                   |                             |     |           |     |          |                    |     |  |                             |
| 31 |   |  |                   | inspector                   | I   | superior  | S   |          |                    |     |  | Vrencsan Gabriela           |
| 32 |   |  |                   | referent                    | III | superior  | M   |          |                    |     |  | Pauna Corina Elena          |
| 33 |   |  |                   | inspector                   | I   | superior  | S   |          |                    |     |  | Pican Mihaela Alina         |
|    | <b>Serviciu Implementare Proiecte Achizitii Publice si Investitii</b> |  |                   |                             |     |           |     |          |                    |     |  |                             |
| 34 |   |  | sef serviciu      |                             | I   | II        | S   |          |                    |     |  | Bunghez Daniela             |
|    | <b>Comp. achizitii publice si investitii</b>                          |  |                   |                             |     |           |     |          |                    |     |  |                             |
| 35 |   |  |                   | consilier achizitii publice | I   | superior  | S   |          |                    |     |  | Machedon Petre Daniel       |
| 36 |   |  |                   | ref.specialitate            | II  | superior  | SSD |          |                    |     |  | Dedu Margareta Iulica       |
| 37 |   |  |                   | consilier achizitii publice | I   | principal | S   |          |                    |     |  | Neagu Alexandra             |
|    | <b>Comp. Implementare Proiecte</b>                                    |  |                   |                             |     |           |     |          |                    |     |  |                             |
| 38 |   |  |                   | consilier                   | I   | superior  | S   |          |                    |     |  | Marin Florentin             |
| 39 |   |  |                   | consilier                   | I   | principal | S   |          |                    |     |  | Negreanu Mihaela            |

|    |   |  |              |                |     |           |     |  |         |    |   |                             |
|----|---|--|--------------|----------------|-----|-----------|-----|--|---------|----|---|-----------------------------|
| 40 |   |  |              | consilier      | I   | superior  | S   |  |         |    |   | Goga Augustin Marian        |
| 41 |   |  |              | consilier      | I   | superior  | S   |  |         |    |   | Marin Elena Ramona          |
|    | <b>Comp.Audit</b>   |  |              |                |     |           |     |  |         |    |   |                             |
| 42 |   |  |              | auditor        | I   | superior  | S   |  |         |    |   | vacant                      |
| 43 |   |  |              | auditor        | I   | superior  | S   |  |         |    |   | vacant                      |
|    | <b>Comp.Resurse Umane si salarizare</b>                               |  |              |                |     |           |     |  |         |    |   |                             |
| 44 |   |  |              | consilier      | I   | superior  | S   |  |         |    |   | vacant                      |
| 45 |   |  |              | inspector      | I   | superior  | S   |  |         |    |   | Schebesch Gabriela Elena    |
|    | <b>Serviciu Urbanism Amenajarea Teritoriului, Agricol si Cadastru</b> |  |              |                |     |           |     |  |         |    |   |                             |
| 46 |   |  | arhitect sef |                | I   | II        | S   |  |         |    |   | vacant                      |
|    | <b>Comp. Urbanism si Amenajarea Teritoriului</b>                      |  |              |                |     |           |     |  |         |    |   |                             |
| 47 |   |  |              | expert         | I   | debutant  | S   |  |         |    |   | vacant                      |
| 48 |   |  |              | consilier      | I   | superior  | S   |  |         |    |   | Dulama Albert               |
| 49 |   |  |              | inspector      | I   | principal | S   |  |         |    |   | Nistorescu Alin Marian      |
| 50 |   |  |              | inspector      | I   | superior  | S   |  |         |    |   | Serb Carmen Beatris         |
|    | <b>Comp. agricol si cadastru</b>                                      |  |              |                |     |           |     |  |         |    |   |                             |
| 51 |   |  |              | inspector      | I   | asistent  | S   |  |         |    |   | Dabija Petruta              |
| 52 |   |  |              |                |     |           |     |  | inginer | II | S | Cojocaru Marius             |
| 53 |   |  |              | inspector      | I   | principal | S   |  |         |    |   | Davidescu Loredana          |
|    | <b>Serviciu Financiar Contabil</b>                                    |  |              |                |     |           |     |  |         |    |   |                             |
| 54 |   |  | sef serviciu |                | I   | II        | S   |  |         |    |   | Sichim Elena                |
|    | <b>Comp. cheltuieli</b>   |  |              |                |     |           |     |  |         |    |   |                             |
| 55 |   |  |              | inspector      | I   | superior  | S   |  |         |    |   | Nicorescu Anda Carmen       |
| 56 |   |  |              | inspector      | I   | superior  | S   |  |         |    |   | Savescu Tilimpea Laura      |
| 57 |   |  |              | inspector      | I   | superior  | S   |  |         |    |   | vacant                      |
| 58 |   |  |              | inspector      | I   | superior  | S   |  |         |    |   | Brotiu Magdalena            |
| 59 |   |  |              | inspector      | I   | superior  | S   |  |         |    |   | Bujoreanu Margareta         |
|    | <b>Comp. venituri</b>   |  |              |                |     |           |     |  |         |    |   |                             |
| 60 |   |  |              | inspector      | I   | superior  | S   |  |         |    |   | Visoiu Daniela              |
| 61 |   |  |              | inspector      | I   | superior  | S   |  |         |    |   | Chitu Mihaela               |
| 62 |   |  |              | inspector      | I   | superior  | S   |  |         |    |   | Duta Mihaela                |
| 63 |   |  |              | inspector      | I   | superior  | S   |  |         |    |   | Bondoc Elena                |
| 64 |   |  |              | inspector      | I   | superior  | S   |  |         |    |   | Soare Elena                 |
| 65 |   |  |              | inspector      | I   | superior  | S   |  |         |    |   | Francu Ioana Raluca         |
| 66 |   |  |              | inspector      | I   | superior  | S   |  |         |    |   | Cojocaru Florentina Mariana |
| 67 |   |  |              | inspector      | I   | superior  | S   |  |         |    |   | Oancea Denisia Olimpia      |
| 68 |   |  |              | inspector      | I   | superior  | S   |  |         |    |   | Duculescu Elena Lidia       |
|    | <b>Serviciu Politie Locala</b>  |  |              |                |     |           |     |  |         |    |   |                             |
| 69 |   |  | Sef serviciu |                | I   | II        | S   |  |         |    |   | Vacant                      |
|    | <b>Comp.Disciplina in Constructii</b>                                 |  |              |                |     |           |     |  |         |    |   |                             |
| 70 |   |  |              | Politist local | II  | principal | SSD |  |         |    |   | Goran Gheorghe Sorin        |
| 71 |   |  |              | Politist local | III | superior  | M   |  |         |    |   | Pascal Andrei               |

|     |  |  |  |                |     |           |   |              |                  |    |         |                         |
|-----|--|--|--|----------------|-----|-----------|---|--------------|------------------|----|---------|-------------------------|
|     | Comp.Protectia Mediului                              |  |  |                |     |           |   |              |                  |    |         |                         |
| 72  |  |  |  | inspector      | I   | principal | S |              |                  |    |         | vacant                  |
| 73  |  |  |  | Politist local | III | superior  | M |              |                  |    |         | Marina Iulian           |
| 74  |  |  |  | Politist local | I   | principal | S |              |                  |    |         | Deliu Iuliana           |
|     | Comp.Control Comercial                               |  |  |                |     |           |   |              |                  |    |         |                         |
| 75  |  |  |  | inspector      | I   | superior  | S |              |                  |    |         | Raduca Elena            |
|     | Comp.Circulatie pe drumurile publice                 |  |  |                |     |           |   |              |                  |    |         |                         |
| 76  |  |  |  | Politist local | I   | superior  | S |              |                  |    |         | Cazan Radu              |
| 77  |  |  |  | Politist local | I   | superior  | S |              |                  |    |         | Constantin Sorin Adrian |
| 78  |  |  |  | Politist local | I   | asistent  | S |              |                  |    |         | Popa Alexandru          |
|     | Comp.Ordine, Liniste publica si Evidenta Persoanelor |  |  |                |     |           |   |              |                  |    |         |                         |
| 79  |  |  |  | Politist local | I   | principal | S |              |                  |    |         | Duricu Iosif            |
| 80  |  |  |  | Politist local | I   | asistent  | S |              |                  |    |         | Duica Marius Florian    |
| 81  |  |  |  | Politist local | III | superior  | M |              |                  |    |         | Pavel Lucian Constantin |
| 82  |  |  |  | Politist local | III | superior  | M |              |                  |    |         | Anei Constantin Razvan  |
| 83  |  |  |  | Politist local | III | superior  | M |              |                  |    |         | vacant                  |
| 84  |  |  |  | Politist local | III | superior  | M |              |                  |    |         | vacant                  |
|     | Comp.paza bunuri                                     |  |  |                |     |           |   |              |                  |    |         |                         |
| 85  |  |  |  |                |     |           |   |              | Ag.paza          | I  | M       | Popescu Mugur           |
| 86  |  |  |  |                |     |           |   |              | Ag.paza          | I  | G       | Roncu Luminita          |
| 87  |  |  |  |                |     |           |   |              | Ag.paza          | I  | M       | Goga Elena Neli         |
| 88  |  |  |  |                |     |           |   |              | Ag.paza          | I  | M       | Virforeanu Marian       |
| 89  |  |  |  |                |     |           |   |              | Ag.paza          | I  | G       | Stanciu Constantin      |
|     | SERVICIU PUBLIC DE TRANSPORT LOCAL si ADP            |  |  |                |     |           |   |              |                  |    |         |                         |
| 90  |  |  |  |                |     |           |   | sef serviciu | inginer          | IA | S       | Diaconu Constantin      |
| 91  |  |  |  |                |     |           |   |              | inginer          | I  | S       | vacant                  |
|     | Comp Administrativ                                   |  |  |                |     |           |   |              |                  |    |         |                         |
| 92  |  |  |  |                |     |           |   |              | Magaziner        | I  | M       | Firastraeru Decebal     |
| 93  |  |  |  |                |     |           |   |              | Administrator    |    | M       | vacant                  |
| 94  |  |  |  |                |     |           |   |              | Ingrijitor       | I  | G       | Falevici Doina          |
| 95  |  |  |  |                |     |           |   |              | Ingrijitor       | I  | G       | Neagoe Mariana Veronica |
| 96  |  |  |  |                |     |           |   |              | Ingrijitor       | I  | G       | Aldescu Vasilica        |
| 97  |  |  |  |                |     |           |   |              | munc.intretinere | I  | M       | Moncica Cristian        |
| 98  |  |  |  |                |     |           |   |              | Ingrijitor       | I  | G       | Chitu Camelia           |
| 99  |  |  |  |                |     |           |   |              | ingrijitor       | I  | M       | Butufei Alexandru Horia |
| 100 |  |  |  |                |     |           |   |              | ingrijitor       | I  | G       | Chitu Maria             |
| 101 |  |  |  |                |     |           |   |              | ingrijitor       | I  | G       | Munteanu Laurentia      |
| 102 |  |  |  |                |     |           |   |              | casier           |    | M       | Bacanu Monica           |
|     | ATELIER PARC AUTO                                    |  |  |                |     |           |   |              |                  |    |         |                         |
| 103 |  |  |  |                |     |           |   |              | munc.calificat   | I  | Sc.prof | vacant                  |



|     |  |  |  |  |  |  |  |              |           |              |         |                     |                      |
|-----|--|--|--|--|--|--|--|--------------|-----------|--------------|---------|---------------------|----------------------|
| 104 |  |  |  |  |  |  |  |              |           | sofer        | I       | Sc.prof             | Doltu Lucian         |
| 105 |  |  |  |  |  |  |  |              |           | sofer        | I       | Sc.prof             | Nica Cornel          |
| 106 |  |  |  |  |  |  |  |              |           | sofer        | I       | Sc.prof             | Rusu Bogdan Stefan   |
| 107 |  |  |  |  |  |  |  |              |           | sofer        | I       | Sc.prof             | Fulga Marian         |
| 108 |  |  |  |  |  |  |  |              |           | sofer        | I       | Sc.prof             | Blegu Oana           |
| 109 |  |  |  |  |  |  |  |              |           | sofer        | I       | Sc.Prof             | Toma Alexandru       |
|     | ATELIER INTRETINERE DRUMURI              |  |  |  |  |  |  |              |           |              |         |                     |                      |
| 110 |  |  |  |  |  |  |  |              |           | munc.calif   | II      | Sc.prof             | Vicol Ciprian        |
| 111 |  |  |  |  |  |  |  |              |           | munc.calif   | II      | Sc.prof             | Istrate Robert       |
| 112 |  |  |  |  |  |  |  |              |           | munc.necalif | I       | G                   | Duricu Florin        |
| 113 |  |  |  |  |  |  |  |              |           | munc.necalif | I       | G                   | Duricu Gheorghe      |
| 114 |  |  |  |  |  |  |  |              |           | munc.necalif | I       | G                   | vacant               |
| 115 |  |  |  |  |  |  |  |              |           | munc.necalif | I       | G                   | Ghiaus Romica Bogdan |
| 116 |  |  |  |  |  |  |  |              |           | munc.necalif | I       | G                   | Goga Vasile          |
| 117 |  |  |  |  |  |  |  |              |           | munc.necalif | I       | G                   | Fulga Gheorghe       |
| 118 |  |  |  |  |  |  |  |              |           | munc.necalif | I       | G                   | Aroiu Petrica Ionut  |
| 119 |  |  |  |  |  |  |  |              |           | munc.necalif | I       | G                   | vacant               |
|     | SERVICIU VOLUNTAR PT,SITUATII DE URGENTA |  |  |  |  |  |  |              |           |              |         |                     |                      |
| 120 |  |  |  |  |  |  |  | sef serviciu | inspector | IA           | S       | Necula Marian       |                      |
| 121 |  |  |  |  |  |  |  |              | sofer     | I            | Sc.prof | Jaga Paul           |                      |
| 122 |  |  |  |  |  |  |  |              | sofer     | I            | Sc.prof | Theodor Marian      |                      |
| 123 |  |  |  |  |  |  |  |              | sofer     | I            | Sc.prof | Rosca Stefan Liviu  |                      |
| 124 |  |  |  |  |  |  |  |              | sofer     | I            | Sc.prof | Pavel Costinel Raul |                      |

|     |   |  |  |  |  |  |  |  |  |              |    |   |                      |
|-----|---|--|--|--|--|--|--|--|--|--------------|----|---|----------------------|
| 125 |   |  |  |  |  |  |  |  |  | Tehn.PSI     | IA | M | vacant               |
| 126 |   |  |  |  |  |  |  |  |  | inspector    | II | S | Ungureanu Constantin |
| 127 |   |  |  |  |  |  |  |  |  | munc.agricol | I  | M | Toader Cristian      |
|     | CENTRUL NAT.DE INF.<br>SI PROM. TURISTICA |  |  |  |  |  |  |  |  |              |    |   |                      |
| 128 |   |  |  |  |  |  |  |  |  | Director     | II | S | Nita Ramona Luiza    |
| 129 |   |  |  |  |  |  |  |  |  | Agent turism |    | S | vacant               |

\* - post prevazut cu  
jumătate de norma

| nr crt |   | total | ocupate | vacante |
|--------|---|-------|---------|---------|
| 1      | demnitari   | 2     | 2       | 0       |
| 2      | Nr. Total functii publice   | 69    | 55      | 14      |
| 3      | Nr. Functii publice de<br>conducere inclusiv secretar                     | 7     | 4       | 3       |
| 4      | Nr. Total functii publice de<br>executie                                  | 62    | 51      | 11      |
| 5      | Nr functii contractuale de<br>conducere                                   | 4     | 3       | 1       |
| 6      | Nr total functii contractuale de<br>executie                              | 144   | 131     | 13      |
| 7      | Art. III, alin.2 , oug.63/2010  |       |         |         |
|        | Nr.posturi sanatare   | 7     | 5       | 2       |
|        | Nr.posturi asist.sociale  | 9     | 4       | 5       |
|        | Nr. Posturi as.personali  | 90    | 90      | 0       |
| 8      | Nr.total de functii in administratia<br>publica locala (NR.crt.1+2+5+6 -7 | 113   | 92      | 21      |

PRIMAR,  
BOGDAN CRISTIAN NOVAC

INTOCMITA  
ELENA GABRIELA SCHEBESCH



**REFERAT DE APROBARE**

Subsemnatul Novac Bogdan Cristian, în calitate de Primar al Orașului Breaza, în conformitate cu prevederile art.136, alin.(1) și alin.(2) din O.U.G. nr.57/3 iulie 2019 privind Codul Administrativ, cu modificările și completările ulterioare și art.6, alin.(3) și art.30 alin.(1), lit."c" din Legea nr.24/2000 privind normele de tehnică legislativă pentru elaborarea actelor normative, republicată, modificată și completată, supun analizei și aprobării Consiliului local proiectul de hotărâre privind aprobarea organizării și statului de funcții al aparatului de specialitate al Primarului orașului Breaza și a serviciilor publice locale/instituțiilor publice din subordine.

În data de 29 ianuarie 2024 a fost publicată în Monitorul Oficial al României, Procedura privind predarea-preluarea personalului medical de specialitate din unitățile de învățământ preuniversitar de stat, inclusiv din unitățile de învățământ special de stat, și a celui din creșele publice arondate unităților de învățământ preuniversitar de stat în structura de personal medico-sanitar angajat de autoritățile administrației publice locale, aprobată prin Ordinul comun nr. 3040/114/670/2024.

Potrivit art.3 din actul normativ, unitățile de învățământ preuniversitar de stat și autoritățile administrației publice locale încheie protocoale privind predarea-preluarea personalului medico-sanitar de specialitate din unitățile de învățământ preuniversitar de stat, inclusiv din unitățile de învățământ special de stat, și a celui din creșele publice arondate unităților de învățământ preuniversitar de stat în structura de personal medico-sanitar angajat de autoritățile administrației publice locale, în termen de 5 zile de la publicarea procedurii.

La nivelul UAT oraș Breaza, în cadrul Centrului Școlar de Educație Incluzivă funcționează un cabinet medical, încadrat cu un asistent medical debutant, conform adresei comunicată de această instituție înregistrată sub nr. 4382/01.02.2024, personal care trebuie preluat și angajat de autoritățile administrației publice locale.

Potrivit art. 4 din procedură "Ministerul Sănătății, în termen de 10 zile de la data semnării protocoalelor prevăzute la art. 3 alin. (2), asigură condițiile pentru finanțarea cheltuielilor cu salariile aferente personalului medical preluat ....., pe baza situațiilor actualizate, primite de la direcțiile de sănătate publică județene ....".

Având în vedere cele menționate mai sus și în conformitate cu prevederile art. 129 alin. (3) lit c și alin. (2) lit a din OUG nr. 57/2019 privind Codul administrativ, cu modificările și completările ulterioare, vă supun spre aprobare proiectul de hotărâre alăturat.

**PRIMAR,**  
**NOVAC BOGDAN CRISTIAN**