

1. Lambriu din lemn - pin rosu, dispus orizontal
2. Tamplarie exterioara cu profil PVC, culoare profil nuc
3. Invelitoare din sindrita bituminoasa, culoare maro
4. Sistem pluvial din tabla prevopsita, culoare maro inchis

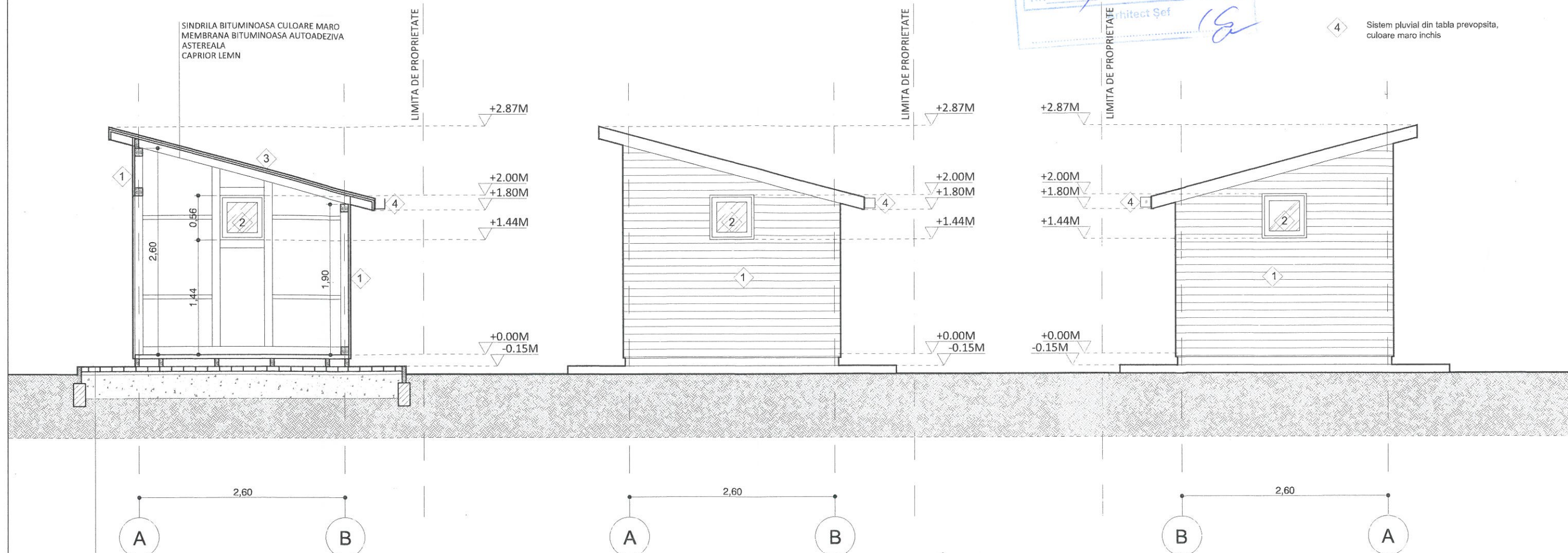

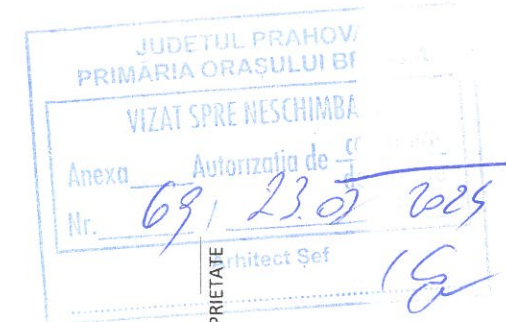

NOTA: SE PREVEDE O PANTA TRANSVERSALA A PLATFORMEI SPRE EXTERIOR DE MINIM 2.00%

## ELEVATIE VEST

**ELEVATIE EST**

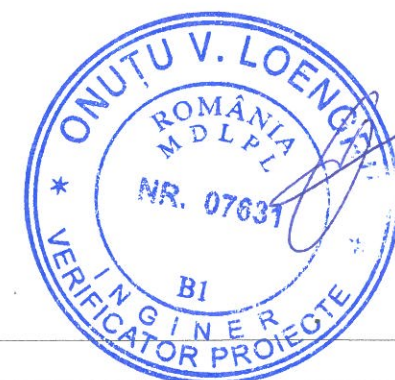
SUPRAFATA CONSTRUITA PARTER= 8.95 MP  
SUPRAFATA CONSTRUITA DESFASURATA = 8.95 MP  
CATEGORIA DE IMPORTANTA - "D" CONSTRUCTIE DE IMPORTANTA REDUSA  
CLASA DE IMPORTANTA SPECIFICA - IV  
GRADUL DE REZISTENTA LA FOC - V



VERIFICATOR		NUME		SEMNATURA		CERINTA	
						REFERAT / EXPERTIZA NR. / DATA	
		S.C. ARHITECTURA AEDES DESIGN S.R.L. STR. MINERVA NR.7, PLOIESTI, PRAHOVA C.U.I. 33093189 / 24.04.2014 O.A.R. 6283 / 2011		Beneficiar:		SIMION CĂTĂLIN CRISTIAN ȘI SIMION DIANA GABRIELA	
						Proiect nr. 27 / 2024	
SPECIFICAȚIE		NUME		SEMNATURA		Scara: 1:50	
ȘEF PROIECT		arh. ȘTEFAN CRISTESCU		Stefan Cristescu Digitally signed by Stefan Cristescu Date: 2024.07.04 22:20:51 +03'00'		Titlu proiect: CONSTRUIRE ANEXĂ GOSPODĂREASCĂ P	
PROIECTAT		arh. ȘTEFAN CRISTESCU				Amplasament: STRADA PANSELEOR NR.15B, ORAȘ BREAZA, NR CADASTRAL 21455, JUD.PRAHOVA	
DESENAT		arh. ȘTEFAN CRISTESCU		Data: mai 2024		Titlu planșă: ANEXĂ GOSPODĂREASCĂ SECȚIUNE / ELEVATII VEST - EST	
						Fază: D.T.A.C.	
						Planșa nr. A3.01	

