

FAȚADA FRONTALĂ
Sc.1:100

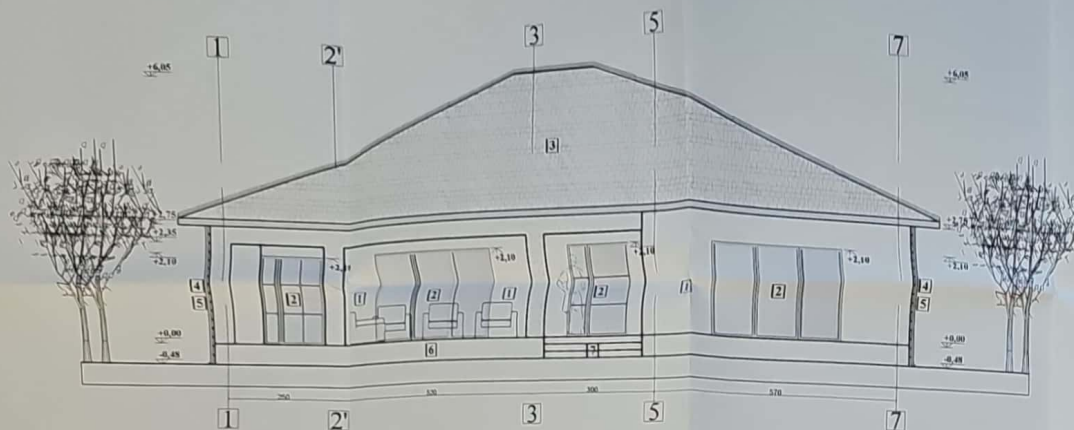

FAȚADA POSTERIOARĂ
Sc.1:100

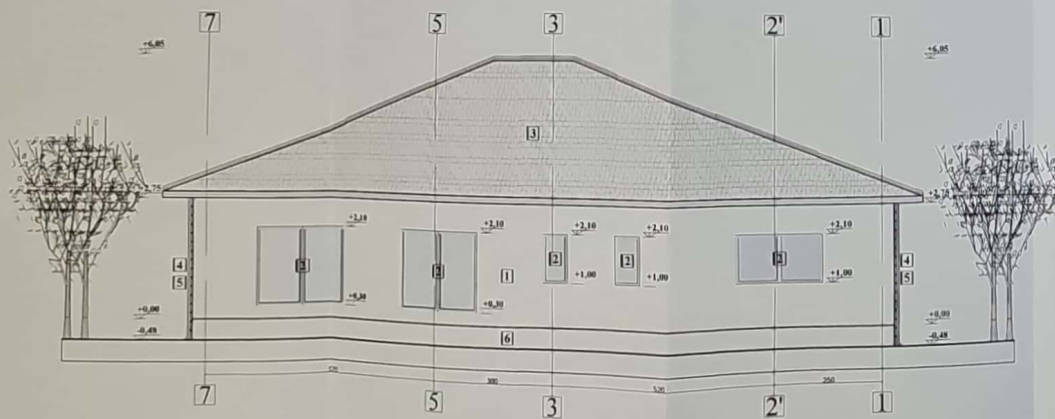

- [1] tencuială decorativă albă cu inserții de piatră plumb
- [2] tâmplărie PVC folie decorativă culoare gri
- [3] învelitoare țiglă culoare gri
- [4] jgheab metalic rectangular culoare gri
- [5] burlan metalic rectangular culoare gri
- [6] soclu vopsit alb
- [7] trepti din beton simpli plăci cu gresie antiderapantă

Lemnul folosit pentru întreaga structură trebuie să fie uscat și tratat ignifug.

FAȚADA LATERALĂ STÂNGA
Sc.1:100

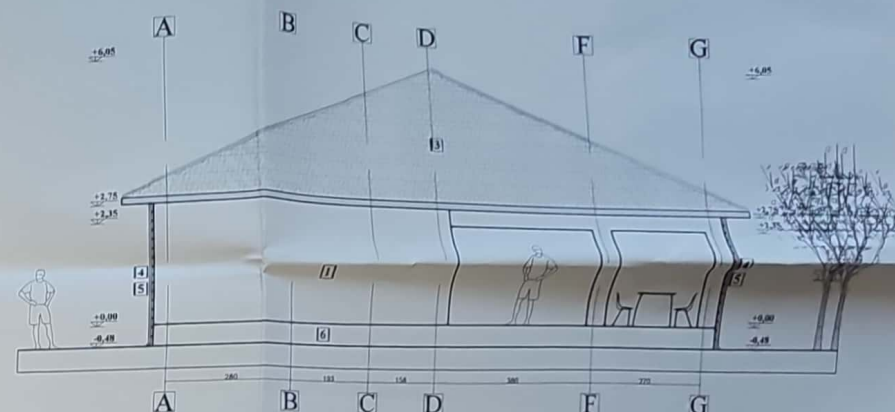

FAȚADA LATERALĂ DREAPTĂ
Sc.1:100

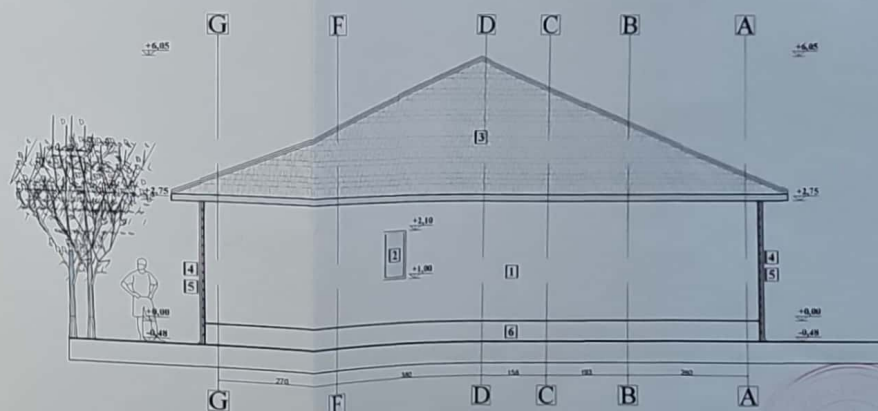

PROIECT
BREAZA
29.08.2024
1/20

 	STR. DARIE, 60 ALBESHTI 210. MURES 26-1716/2008 RO24528960 0724251572 vlacu74@yahoo.com	Proiectat de: Arh. Vladislav Vlăduț Desenați de: Ing. Iuliu-Pădăruș Verificat de: 	Data: 06.2024 Data: 06.2024 Data: 06.2024	Denumire Planșă: FAȚADE Faza de Proiectare: D.T.A.C.
Denumire Proiect:	Beneficiar: GĂBAN OVIDIU IOAN și GĂBAN RODICA ORAȘ BREAZA, STRADA DUNĂRII,			Scara: 1:100