

LEGENDA FINISAJE EXTERIOARE:

1. Termopane PVC, exterior pe baza de
sistem profil, sistem pe sticlă
2. Placaj cu panou melaminat PVC
sistem pe sticlă
3. Glet exterior, din gips autocret
sistem pe sticlă
4. Termopane PVC, interior pe
baza de sistem profil
5. Izolație din lăptășă melaminată
sistem pe sticlă
6. Sistem profil din aluminiu
sistem pe sticlă
7. Sticlă din profil melaminat
sistem pe sticlă
8. Sistem de ferestre, uși, ușoare, ușoare
sistem pe sticlă

+9.95M
+5.325M
+2.975M - COTA FINITA (ETA)
+2.35M
+1.70M
+0.45M
+0.00M - COTA FINITA PARTER
-0.30M

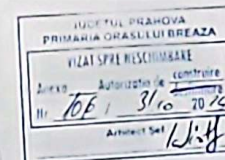
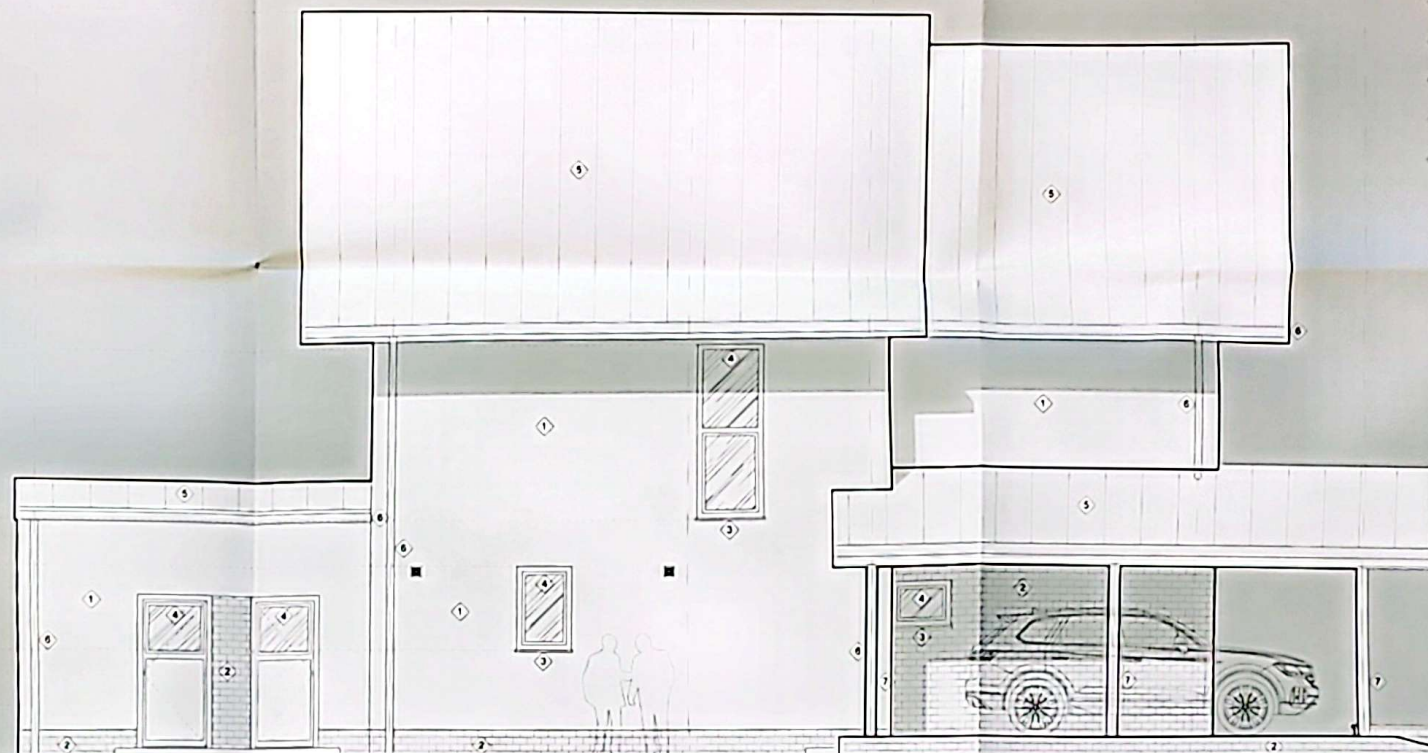

SUPRAFAȚA CONSTRUITĂ PARTER = 15.140 MP* (cuprinde termocamionul exterior și podul de acoperire de intrare respectiv carportul)
SUPRAFAȚA CONSTRUITĂ DESĂȘURATĂ = 273.25 MP
CATEGORIA DE IMPORTANȚĂ - "II" CONSTRUCTIE DE IMPORTANȚĂ REDUSĂ
CLASA DE IMPORTANȚĂ SPECIFICĂ - IV
GRADUL DE REZISTENȚĂ LA FOC - III

S.C. ARHITECTURA ADEL'S DESIGN SRL SRL Căminul nr. 1, Ploiești, Județul Prahova Căminul nr. 1, Ploiești, Județul Prahova Căminul nr. 1, Ploiești, Județul Prahova		Beneficiar: SIRIA GERARD COSTEL SIRIA CLAUDIA IOANA		Proiect nr. 16 / 2024
SPECIFICATIE	NUME	SEMNATURA	Scara	Titlu proiect
PROIECTAT	ING. STEFAN CRISTESCU	Stefan Cristescu	1:50	Amplasament
DESEINAT	ING. STEFAN CRISTESCU	Stefan Cristescu	Data: 11.10.2024	Titlu planșă
CONSTRUCȚIE DE IMPORTANȚĂ REDUSĂ				Faza
D.T.A.C.				16 / 2024

Copierii sau reproducerea acestui document și distribuirea la alte terți, inclusiv utilizarea sau comunicarea conținutului către terți, este interzisă fără acordul scris al Arhitectura Adel's Design SRL. Documentul va fi utilizat de Beneficiar / Consultanți numai în scopul pentru care acesta a fost elaborat. Conținutul este responsabil și planșele prezintă. Toate drepturile sunt rezervate. Planșele de șantier sunt realizate cu software-ul AutoCAD LT 2022, modelarea 3D cu SketchUp 2023, randarea cu Lumion 2023. Toate cu licența Arhitectura Adel's Design SRL.