

FATADA PRINCIPALA

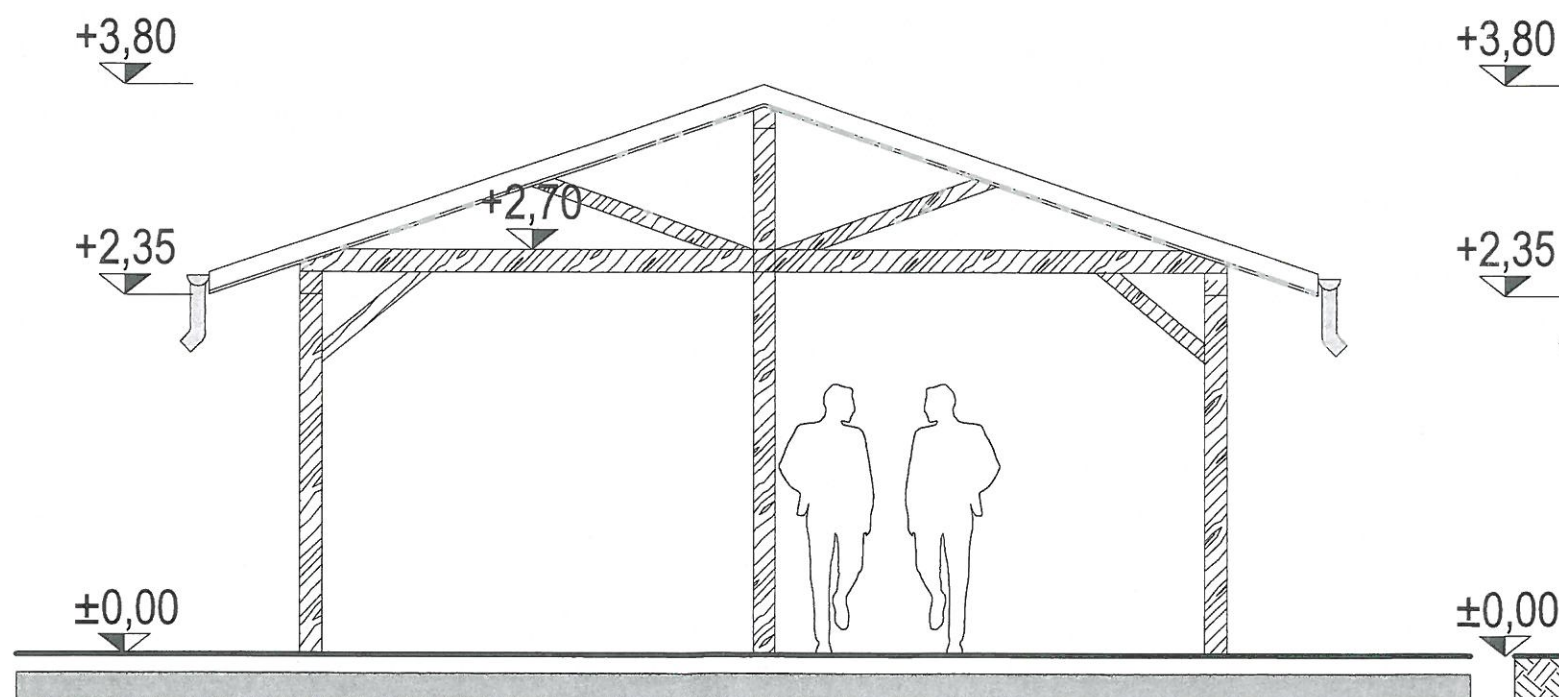

FATADA POSTERIARA

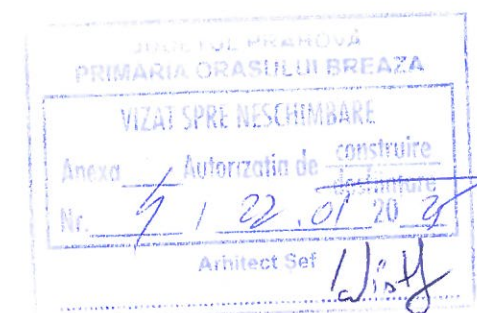
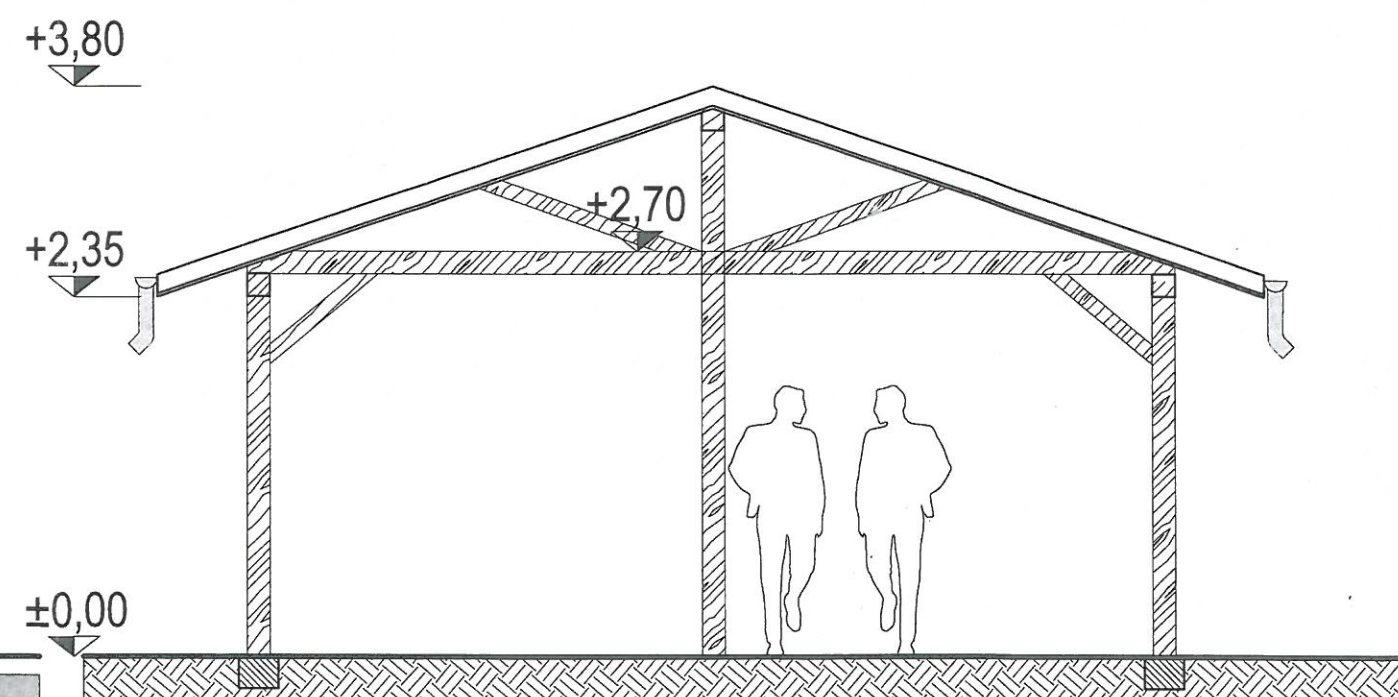

SECTIUNE A - A

- LUCRARE: Emitere Certificat de urbanism
- UAT: Breaza
- LOCALITATEA: Oras Breaza, Localitatea Breaza de Sus, Strada 1 Mai, Nr 1B, Intravilan, Jud.Prahova
- PROPRIETAR: BOTOACA RAZVAN-ALEXANDRU SI BOTOACA OANA, soti
- SUPRAFATA ZONĂ DE INTERES: 850 mp
- CATEGORIA DE FOLOSINȚĂ: CC (484 mp), F(366)
- NUMĂR CADASTRAL AL CORPULUI DE PROPRIETATE: 31795
- NUMĂR CARTE FUNCİARA: 31795
- Suprafata din acte imobil: 850 mp

Proiectant general:	S.C. ISTBAN CONSTRUCT & CONSULTING S.R.L. PRAHOVA, Campina, str. Dealului, nr.38A RO 24919975 Tel/Fax: 0244-366.164, mobil: 0728147147	Beneficiar:	BOTOACA RAZVAN-ALEXANDRU BOTOACA OANA Oras Breaza, Loc. Breaza de Sus, Strada 1Mai, Nr 1B	Proiect nr.	100822
Proiectant de specialitate:	LIDIA ENE- B.I.A.nr.5 Nr.5	Documentatie tehnica:	CONSTRUIRE COPERTINA AUTO	Faza:	DTAC
SPECIFICATIE	NUME	SEMNATURA	Scara:	Titlu plansa:	Plan nr.:
Proiectat/Desenat	arb. Lidia Ene	Lidia Ene	Arhitect cu drept de semnatura	FATADA PRINCIPALA FATADA POSTERIOARA SECTIUNE A - A	A-4
Sef proiect	arb. Lidia Ene		Data:	2024	