

PROPOS  
EXISTENT

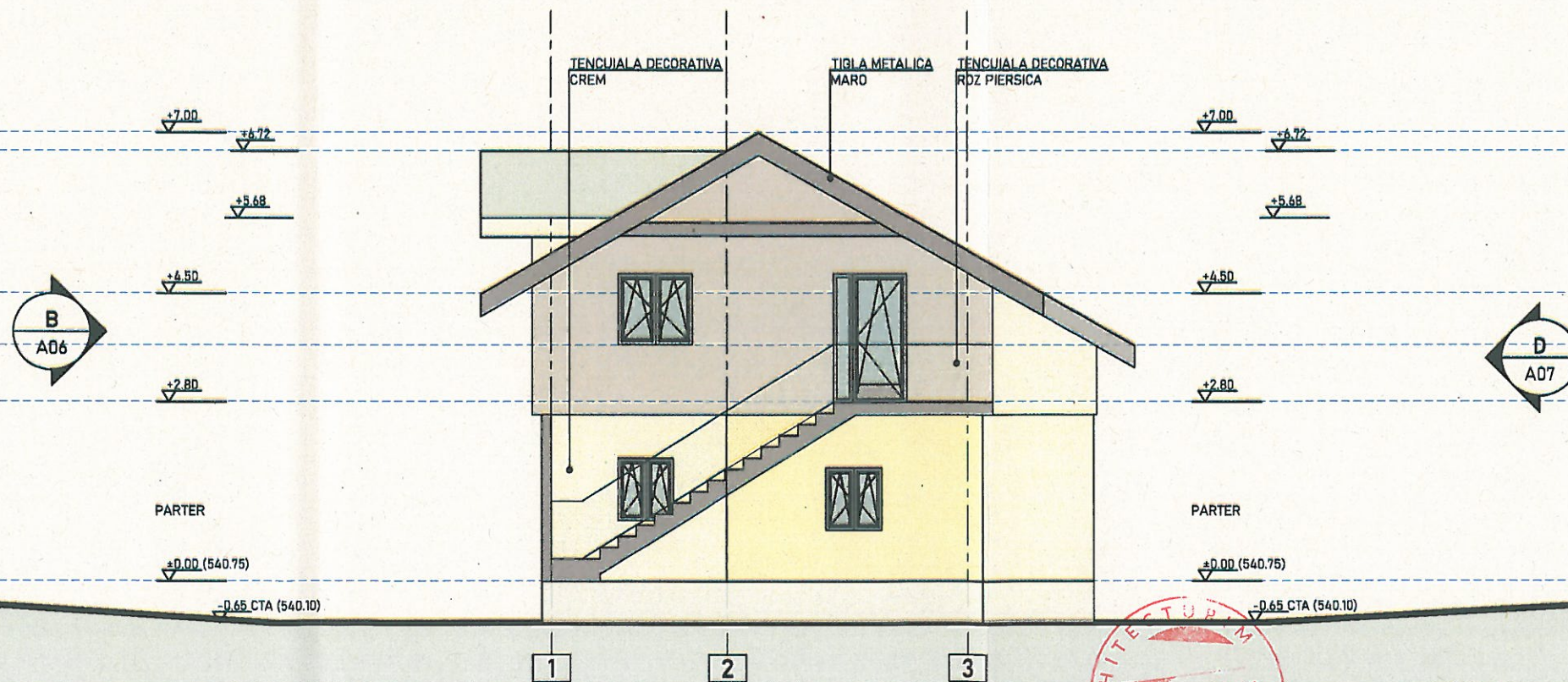

FATADA C   1				FATADA D   2	
<b>S.C. ARHITECTURIM S.R.L.</b> str. GRIVITEI, nr. 2F, ap. 2, Câmpina, Prahova J29/597/09.04.2020				BENEFICIAR BASEANU MARIA CORNELIA	
NUME				NR. PROIECT 12A24	
SEMNAȚURA arh. Sebastian Călugăru				PROIECT EXTINDERE LOCUINȚĂ - INTRARE ÎN LEGALITATE	
SCARA 1/100				FAZA D.T.A.C.	
ȘEF PROIECT arh. Ciprian Călugăru				f.d. TURLEA, nr.11, loc. BREAZA, jud. Prahova	
ÎNTOCMIT arh. Ciprian Călugăru				DENUMIRE PLANȘĂ FATADA C,D	
DESENAT arh. Ciprian Călugăru				NR. PLANȘĂ A-07	
DATA OCT. / 2024					