

LIMITA DE PROPRIETATE

+5.92M
+4.80M
+3.90M
+3.35M
+0.00M

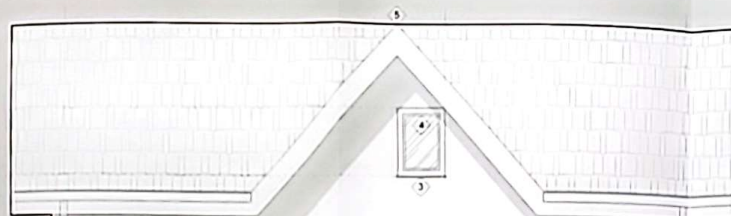

3 5.25 2 3.40 1

Opreștea sau reproducerea acestui document și distribuirea lui către terți, inclusiv utilizarea sau comunicarea conținutului către terți, este interzisă fără acordul expres al Arhitecturii Aedex Design SRL. Documentul va fi utilizat de Beneficiar / Consultanți numai în scopul pentru care acesta a fost elaborat. Conținutul este responsabil și răspunzător al proiectantului. Toate drepturile sunt rezervate. Planșele desenate sunt realizate cu software-ul Autodesk AutoCAD LT 2022. Toate cu licența Arhitecturii Aedex Design SRL.

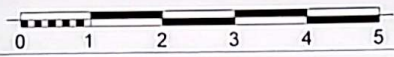

LEGENDA FINISAJE EXTERIOARE:

- 1) Finisare decorativă culoare crem
- 2) Placare cu piatră naturală, culoare gri
- 3) Căptușire exterioară din alumină, culoare gri închis
- 4) Finisare exterioară cu profil PVC, culoare gri închis
- 5) Înveliș din țiglă metalică profilată, culoare gri închis
- 6) Sistem pânză din lăptos principală, culoare gri închis

SUPRAFAȚA CONSTRUITĂ PARTER = 54.00 MP
SUPRAFAȚA CONSTRUITĂ DESFĂȘURATĂ = 54.00 MP
CATEGORIA DE IMPORTANȚĂ - "D" CONȘTRUCȚIE DE IMPORTANȚĂ REDUSĂ
CLASA DE IMPORTANȚĂ SPECIFICĂ - IV
GRADUL DE REZISTENȚĂ LA FOC - IV

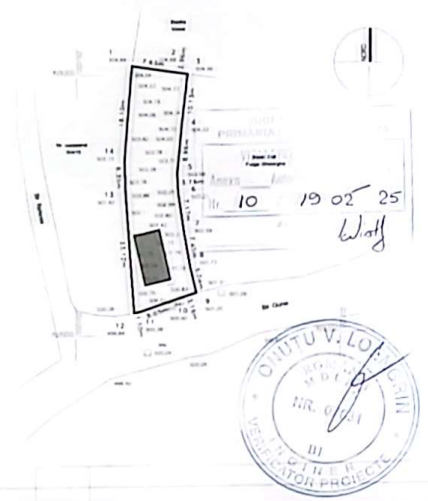

| | | | |
|--|-----------------------|-----------------------|--------------------------------|
| S.C. ARHITECTURA AEDEX DESIGN S.R.L. Beneficiar: SUPRALA GHEORGHE CONSTANTIN | | Proiect nr. 05 / 2025 | |
| S.C. ARHITECTURA AEDEX DESIGN S.R.L. Beneficiar: SUPRALA MARIANA | | 1822 | |
| SPECIFICATIE | NUME | SERIALIZARE | Scara: 1:50 |
| SEF PROIECT | ing. STEFAN CRISTESCU | Stefan Cristescu | Amplasament: |
| PROIECTAT | ing. STEFAN CRISTESCU | Data: Iulian 2025 | Titlu planșă: |
| DESEINAT | ing. STEFAN CRISTESCU | | ELEVATIE EST / ELEVATIE AX "C" |
| | | | Planșă nr. A4.04 |