

TERITORIU: JUDEȚ PRAHOVA  
 LOCALITATE: ORAȘ BREAZA, INTRAVILAN  
 SECTOR CADASTRAL: BREAZA DE JOS, STR. MIRON CAPROIU, NR. 123B, JUDEȚ PRAHOVA  
 PROPRIETAR IMOBIL:  
 - MINEA VLAD COSTEL, Mun. București, Sec. 6, Dm. Taberel, nr. 644, M. 2132R, ac. 1, et. 1, op. 9,  
 NR. CAD. PROMIZORIU 32378 cu S=854mp.

# SUPORT TOPOGRAFIC PT. ÎNTOCMIREA PLANULUI DE SITUAȚIE SCARA 1:500

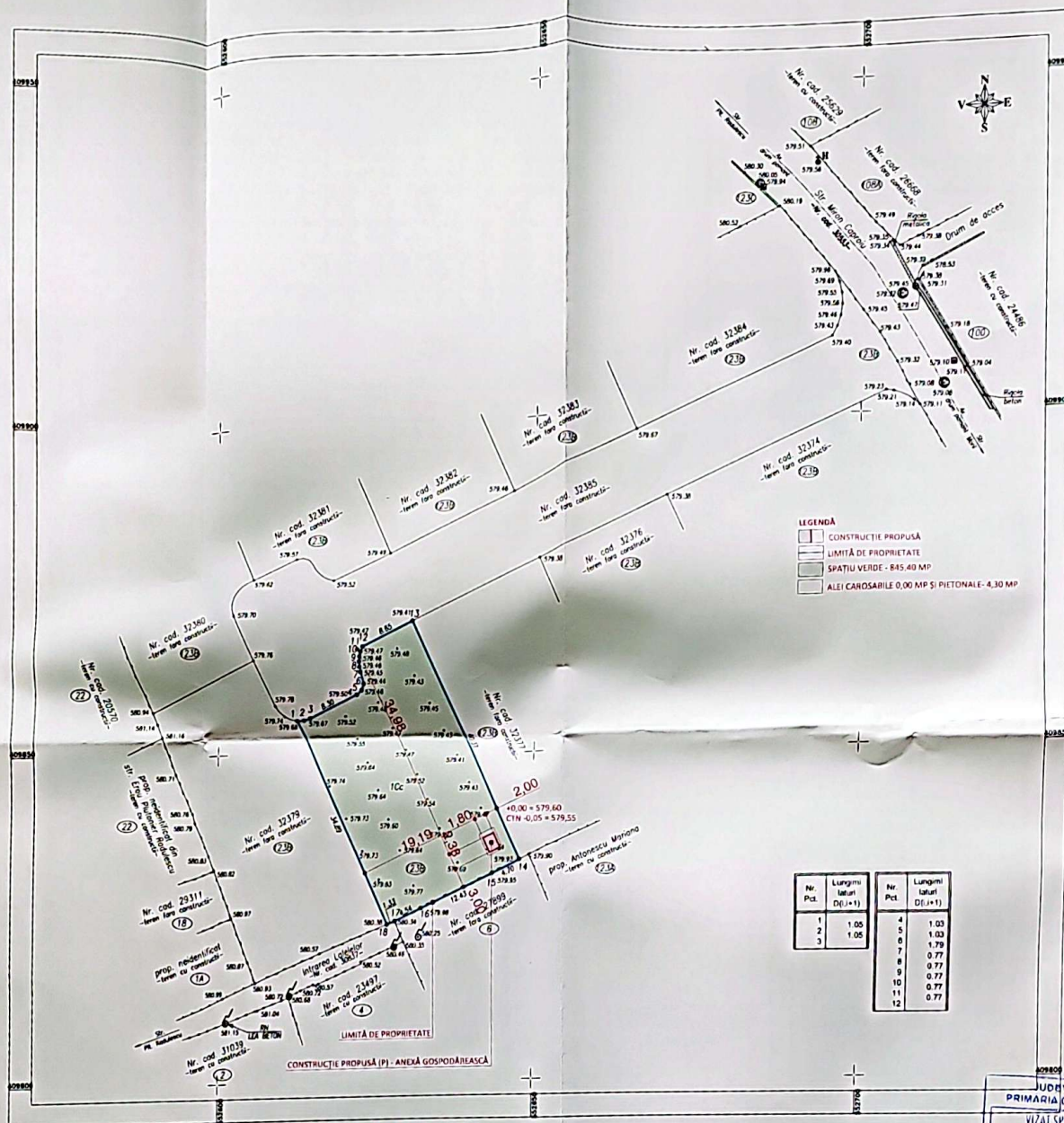

SUPRAFAȚĂ TEREN: 854.00 MP (CF. ACTE)  
 SUPRAFAȚĂ TEREN: 854.00 MP (CF. MĂSURĂTORI)

FUNCȚIUNE PROPUȘĂ: ANEXĂ GOSPODĂREASCĂ  
 REGIM DE ÎNĂLȚIME PROPUȘ: P  
 SUPRAFAȚĂ CONSTRUITĂ PROPUȘĂ: 4.30 MP  
 SUPRAFAȚĂ CONSTRUITĂ DESFĂȘURATĂ PROPUȘĂ: 4.30 MP

INDICI URBANISTICI  
 P.O.T. PROPUȘ: 0.50 % (maxim admis în L1a - 35.00%)  
 C.U.T. PROPUȘ: 0.005 (maxim admis în L1a - 1.0)

Legenda:

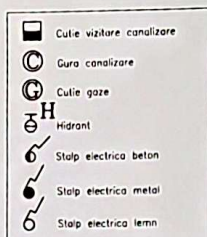

Prezentul document receptionat  
 este valabil însoțit de procesul  
 verbal de recepție nr. 8696  
 data 13.12.2024

Recepțional OCP Prahova:

Stan  
 Amalia  
 Claudia

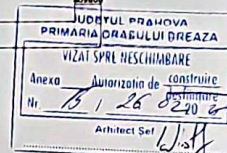

S.C. ARHITECTURA AEROS DESIGN S.R.L. Beneficiar:		MINEA VLAD COSTEL		Proiect nr.
SUA MATERIAVA NR. 5/10/2017, PRAHOVA		C.A. INDUSTRY / 24.06.2014		73 / 2024
D.A.R. 6283 / 2011		Faza		D.T.A.C.
SPECIFICATIE	NUME	SEMNAȚURĂ	Scara:	1:500
SEF PROIECT	arh. ȘTEFAN CRISTESCU	Ștefan	Titlu proiect:	CONSTRUIRE ANEXĂ GOSPODĂREASCĂ PARTER
PROIECTAT	arh. ȘTEFAN CRISTESCU	Cristescu	Data:	Amplasament: STRADA ERU MIRON CAPROIU NR. 123B, ORAȘ BREAZA, NR. CAD. 32378, JUDEȚ PRAHOVA
DESENAT	arh. ȘTEFAN CRISTESCU		NOI.	2024
			Titlu planșă:	PLAN DE SITUAȚIE - SISTEMATIZARE PE VERTICALĂ

SISTEM DE COTE MAREA NEAGRĂ 1975  
 SISTEM DE PROIEȚIE STEREO 70.

PERSOANA FIZICĂ AUTORIZATĂ  
 MITRACHE I. MARIUS  
 RO-PH-F, Nr. 0082  
 or. Breaza, Str. Șt. Erou Mihail Opris, nr. 8  
 Telefon: 0724291740

SCARA

1:500

DATA

11.2024

ADRESA IMOBILULULUI:

BREAZA, STR. MIRON CAPROIU, NR. 123B,  
 Jud. Prahova

SEMNAȚURĂ: