

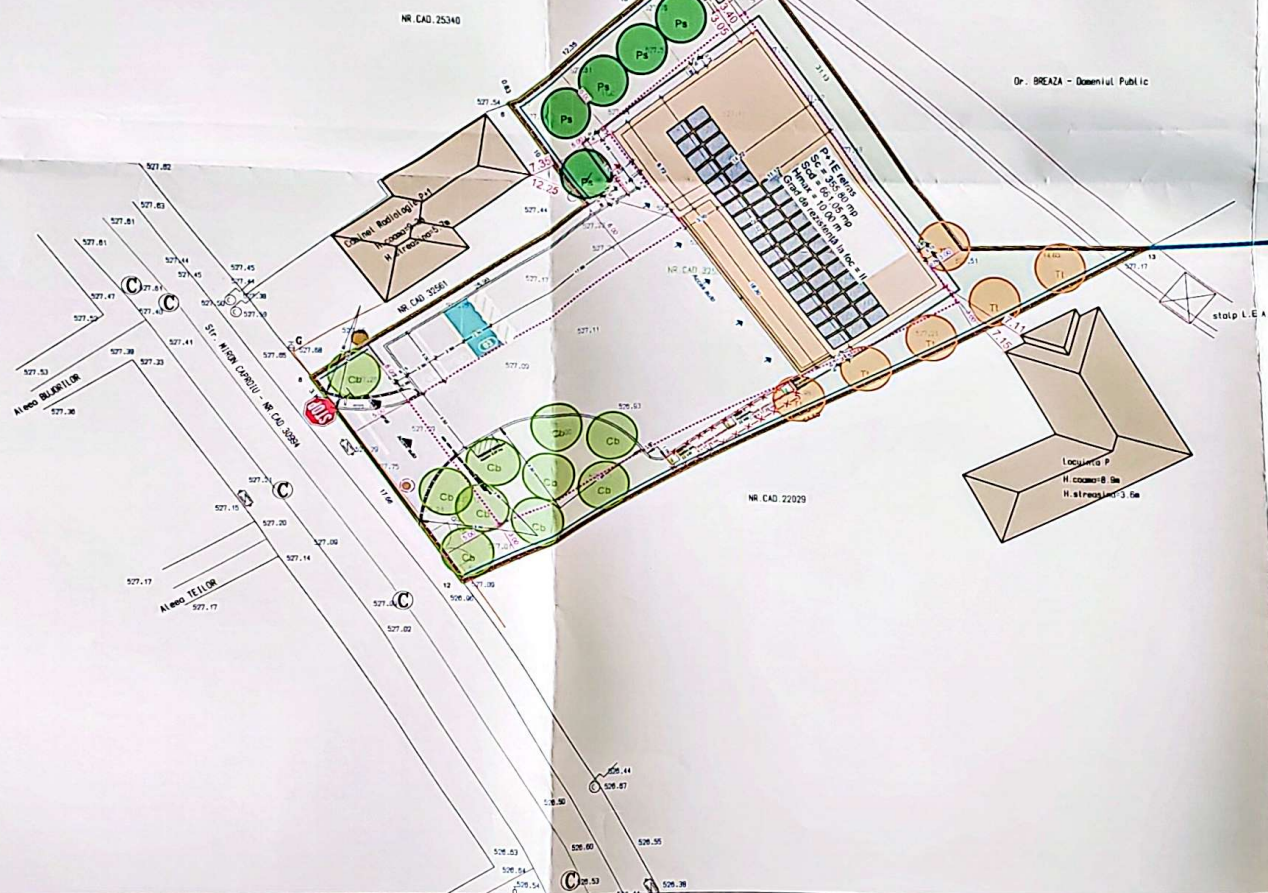



JUD. PRAHOVA
TERITORIUL: Or. BREAZA, Loc. BREAZA DE SUS, Str. MIRON CAPROIU, Nr.48, T.28, P.639 - INTRAVILAN
NUME PROPRIETAR Orasul BREAZA
NUMARUL CADASTRAL PROVIZORIU AL BUNULUI IMOBIL:32562
CARTEA FUNCIARA Nr.32562
Sup. ACT : 1432mp
Sup. MAS : 1432mp



- Legendă**
- Limită de proprietate
 - Zonă edificabilă
 - Împrejurime
 - x-x- Zonă protej. complementar* - 17,25 mp (1,20%)
 - Spațiu verde - 463,62 mp (32,37%)
 - Circulație auto - 457,99 mp (31,99%)
 - Circulație pietonală - 98,33 mp (6,87%)
 - Platformă betonată - 2,00 mp (0,13%)
 - Construcții existente

-  *Tilia tomentosa* (Tl) (6 buc.)
 *Carpinus betulus* (Cb) (10 buc.)
 Hedera helix woerner

Suprafață construită = 355,80 mp (24,85%)
Suprafață construită desfășurată = 661,05 mp
Regim de înălțime = P+1E retras
Înălțime maximă = 10,00 m

-  Arbori propuși spre tăiere (5 buc.)

*Proiect complementar care nu face scopul documentației

- Legend
- | | |
|--|--------------------------|
| | hidrant |
| | panou electric |
| | slatp iron |
| | slatp metal |
| | slatp beton |
| | canal |
| | poa |
| | relief gaze |
| | constructie |
| | teren studiat |
| | constructie activ L.E.A. |
| | limita de proprietate |
| | margine taluz |
| | as drum asfalt |
| | as drum pavant |
| | conducta gaze |

927.41

Scara = 1:500
1 cm pe plan = 5 m pe teren

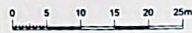

X (Nord)
SISTEM DE COORDONATE:
STEREO' 70
Y (Est)



	Approved
<input type="checkbox"/>	

Nr. Pct.	Coordonate pct. de cantur		Lungimi laturi D(J+1)
	X [m]	Y [m]	
8	408922.703	553448.666	3.095
10	408920.148	553450.410	17.661
12	408905.331	553460.023	61.575
13	408934.755	553514.113	14.635
14	408934.580	553499.483	31.127
15	408959.902	553481.664	9.948
16	408953.988	553474.232	12.353
17	408946.310	553464.555	0.835
8	408945.997	553463.781	10.222
7	408937.765	553469.841	25.985

S=1432mp

Prezentul document receptionat
este valabil insotit de procesul verbal
de receptie nr. 872 data 24.02.2025

JUDETUL PRAHOVA
 PRIMĂRIA ORĂSULUI BREAZA
 VIZAT SPRE NESCHIMBARE
 Anexa _____ Autorizația de construire _____
 Nr. 37 / 06.05.2012
 Arhitect Șef 1/1

VIZAT:
O.C.P.I. PRAHOVA
CONF. LEGII 350/2001
CU MODIFICARILE SI COMPLETARILE ULTERIOARE

PERSOANA FIZICA AUTORIZATA DE A.N.C.P.I.:
 Ing. Anghelache Ghe. Laurentiu
 CERTIFICAT DE AUTORIZARE
 seria RD-PH-F Nr. 0216, categoria B
 Gheorghe-Laurentiu Anghelache
 (Datele sunt valabile pentru activitatea de proiectare si executie a proiectelor de constructii civile si industriale)

Score :
1/500

Data :
02.2025

OBIECTUL LUCRĂRII

IN SCOPUL :
RIDICARE RESTRICTIE DE CONSTRUIRE (S=1432MP
SI STABILIRE REGLEMENTARI SI DEZVOLTAREA
MOBILITATII URBANE SUSTENABILE. REALIZAREA
INFRASTRUCTURII PENTRU TRANSPORT
PUBLIC LOCAL A ORASULUI BRAZA
BENEFICIAR ORASUL BRAZA

OFFICE OF THE SECRETARY OF DEFENSE

REPRODUCTION OF THIS DOCUMENT IS PROHIBITED WITHOUT THE WRITTEN PERMISSION OF THE NATIONAL ARCHIVES AND LIBRARY OF THE UNITED STATES OF AMERICA

VERIFICATOR / EXPERT	NUME	SEMINATURĂ	CERINȚA	REFERAT NR. / EXPERTIZĂ DIN DATA

[illegible]

S.C. FIP CONSULTING S.R.L.
Cluj-Napoca, nr. 20, Sector 3, Bucuresti
nr. 128/20

Adresa:	Str. Republicii, nr. 82 B, Breaza		
Titlu proiect:	Faza		

MANAGER PROIECT:	Ing. Bogdan DOGARIU	11600	"Dezvoltarea mobilității urbane sustenabile, realizarea infrastructurii pentru transport public a orașului Breaza"	D.T. P.T.
PROIECTAT:	Arh. Eugen RĂNILĂ	11600		

PROIECTAT:	Arh. Stag. Madalina TOMA	Data:		Titlu planșă:	
DESENAT:		Proiectant:		Plan de situație propusă	

Arh. Stag. Maddalena TOMA	Supert TOPO
---------------------------	-------------