

# Fatada laterala 1

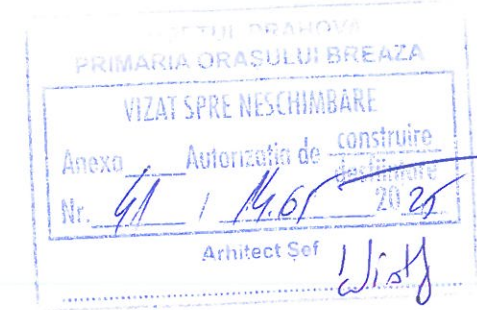
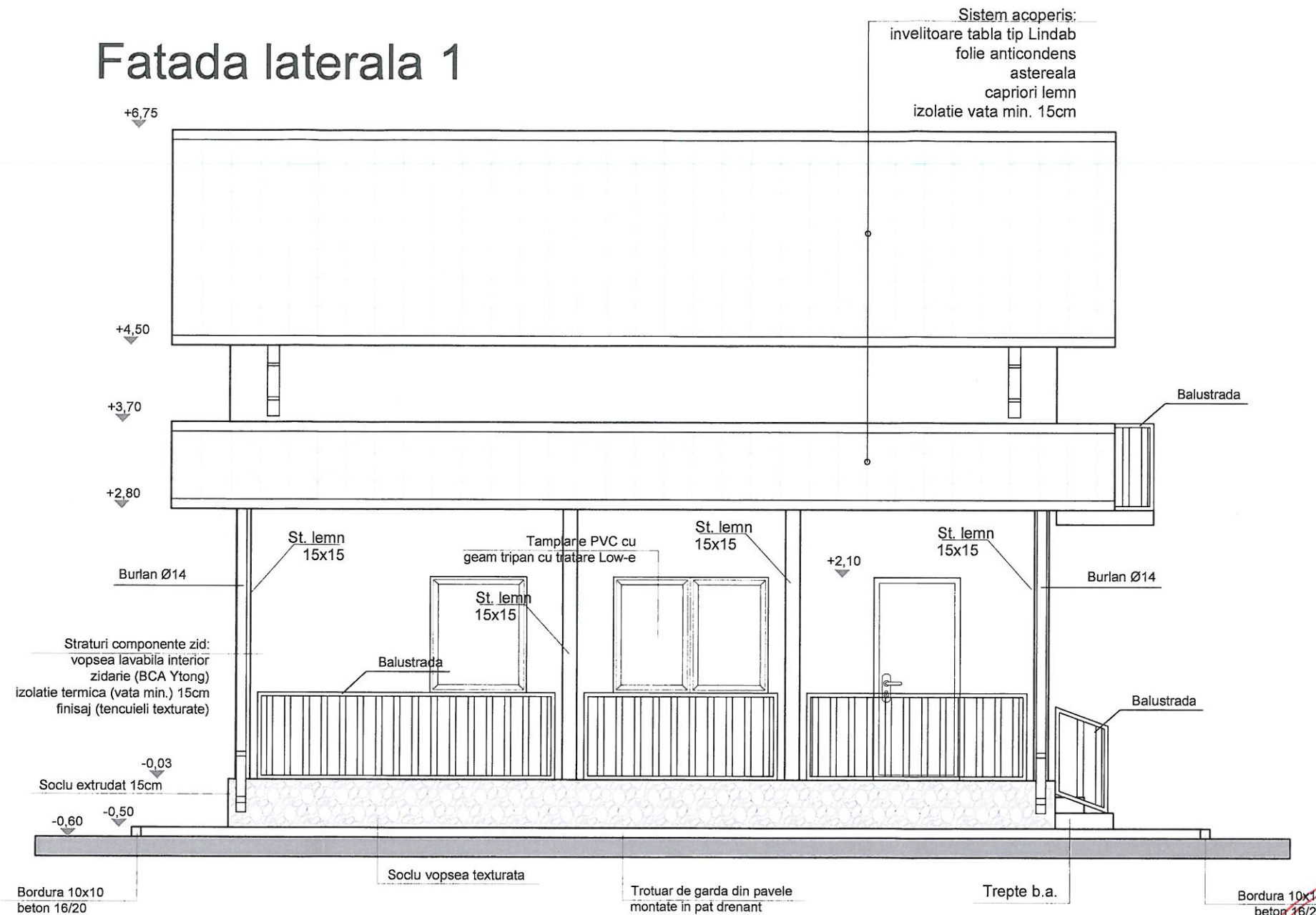

## Nota!

La ferestrele cu Hp mai mic decat 0,90m se vor prevedea balustrade interioare sau exterioare cu Hp=0,90m

**Categoria "D" de importanta (cladiri cu importanta redusa),**  
in conformitate cu HG nr. 799/1997 si regulamentul 1997  
**Clasa IV de importanta,** in conformitate cu P100/1  
**Zona seismica de calcul  $a_g=0,30g$**  0,40g  
**Risc pericol de incendiu mic**

Verificator/Expert	S.C. SOLID 2002	Referat/Expertiza Nr.	15.10.2024
S. C. SOLID 2002 COM - CONSTRUCT J 23/1252/2002 S.R.L.		Obiect : Construire locuinta P+M	DATA
		Adresa: oras Breaza, str. 1 Mai, nr. 67, jud. Prahova	15.10.2024
		Beneficiar : Barla Rita	PROIECT NR. 92/2024.
Specificatie	Nume	Semnatura	SCARA 1: 50
SEF PROIECT	Arh. ARSENE MIHAI		
PROIECTAT	Arh. ARSENE MIHAI		
DESENAT	Ing. SCRIBAN TITUS		
FATADA LATERALA 1		ARHITECTURA	FAZA D.T.A.C.
			06