

- 1 Tencușă decorativă pentru exterior pe baza de rășină acrilică, culoare gri închis
- 1 Tencușă decorativă pentru exterior pe baza de rășină acrilică, culoare gri închis
- 2 Placare cu piatră naturală, culoare gri închis
- 2 Placare cu terco artificială, după pe ceramica
- 1 Găluț exterior din piatră naturală, culoare gri închis (2 mm grosime)
- 1 Tencușă exterioră cu piatră P.V.C., pentru terasament, culoare gri închis
- 1 Încălțitor din ligă metalică prototipul culoare gri închis
- 6 Șerpiș plumb din latex preformat, culoare gri închis

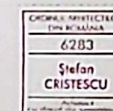

Digitally signed by Stefan
Cristescu
Date: 2025.05.08 18:37:20
+03'00'
Adobe Acrobat version:
2025.001.20474

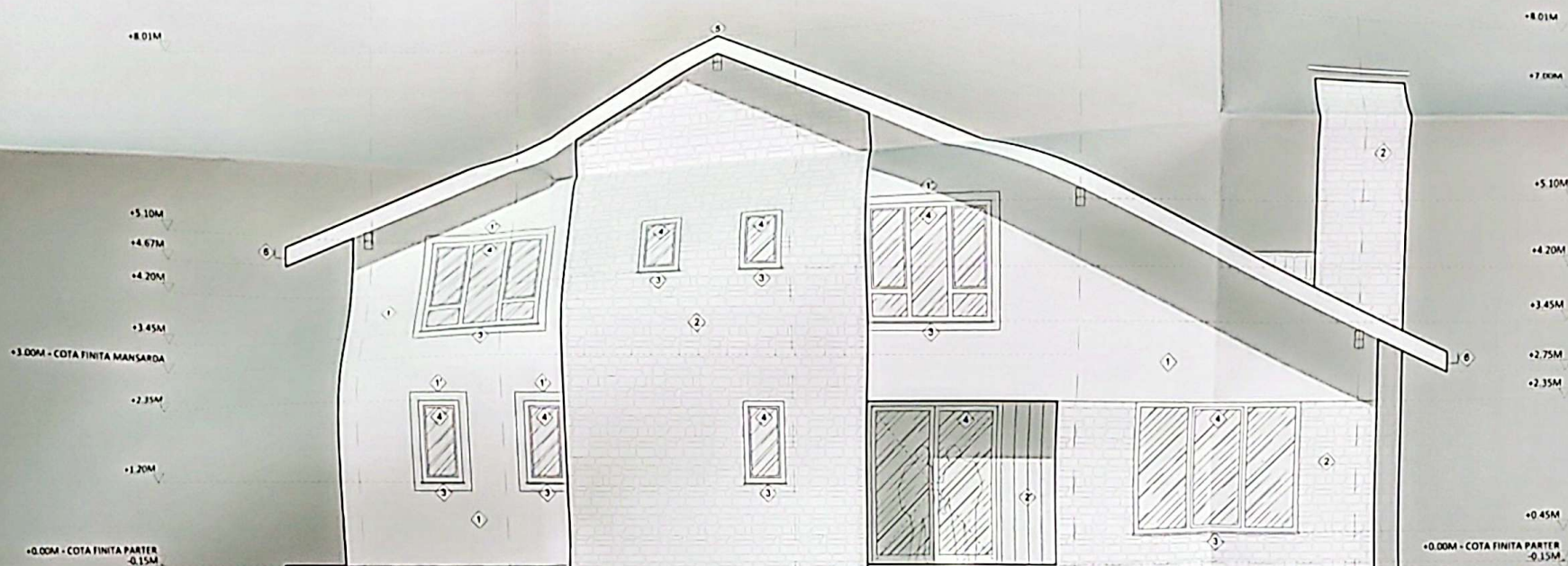
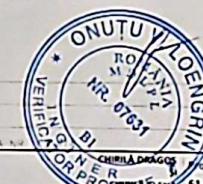

SUPRAFAȚA CONSTRUITĂ PATER = 150.00 MP (cuprinde termosistemul și podețele acoperite)
SUPRAFAȚA CONSTRUITĂ DESFĂȘURATĂ = 258.40 MP
CATEGORIA DE IMPORTANȚĂ - "D" - CONSTRUCTIE DE IMPORTANȚĂ REDUSĂ
CLASA DE IMPORTANȚĂ SPECIFICĂ - IV
GRADUL DE REZISTENȚĂ LA FOC - III

S. E. ARQUITECTURA AEDIS DESIGN S.R.L.
57010 MONTECATINI (PT) - PIAZZA V. PIEMONTE, 10
C.U.A. 82001009 / 24.06.2010
P.A.R. 6700 / 2011

SPECIFICAȚIE	NUME
SEF PROIECT	ing. ȘTEFAN CRISTESCU
PROIECTAT	ing. ȘTEFAN CRISTESCU
DESENAT	ing. ȘTEFAN CRISTESCU

Search	1:50
Data	sept

[illegible]

Copierea sau reproducerea acestui document și distribuția lui către terți, inclusiv utilizarea sau comunicarea conținutului către terți, este interzisă fără acordul expres al Arhitecte Aedes Design SRL. Documentul este în utilizare de către Beneficiar / Consultantul nostru în scopul pentru care acesta a fost elaborat. Conținutul și/sau răspunsurile sau reacțiunile sunt pe deplină răspundere. Toate drepturile sunt rezervate.

Planșele de desen au fost realizate cu software-ul Autodesk AutoCAD LT 2022, modelarea 3d cu Sketchup 2024, randările cu Lumion 2024 toate cu licență Arhitecte Aedes Design SRL.

